Haller Willem

HALLE WESTFALEN
ZUM WOHLFÜHLEN

Nr. 302
März 2011

Herausgeber:
Haller Willem
Sigrun Lohmeyer
Redaktion:
Holtfelder Str. 17
33829 Borgholzhausen
Tel. 0 54 25 / 15 77
Fax 0 54 25 / 15 76
info@hallerwillem.net
www.hallerwillem.net

STADTMAGAZIN FÜR HALLE WESTFALEN

DRUCKAUFLAGE: 11.000 EXEMPLARE - KOSTENLOS AN HAUSHALTE

Haller Willem

Das Stadtmagazin mit Herz für alle in Halle

Der Frühling kommt doch

Noch gibt der Winter sich nicht geschlagen,
droht immer noch mit Schnee und Eis.
Doch in den bleigrauen Himmel ragen
erste Schneeglöckchen in grün und weiß.

Der Frühling, er zögert noch zu kommen,
denn Bergkuppen schmückt noch der letzte Schnee,
noch schweigt der Südwind - er wirkt wie benommen,
der Sonne tun früh schon die Füße weh.

Doch zieht sie täglich größere Kreise,
scheint schon viel wärmer als Tage zuvor.
Wildgänse planen die Hochzeitsreise,
ziehen nordwärts als lautstarker Chor.

Am Himmel kämpfen Nebel und Sonne,
Saatkrähen bitten zum lautstarken Tanz.
Ein Rinnsal perlt aus der Regentonne
lockt Kohlraben an mit blauschwarzem Schwanz.

Vorwitzige Blumenstauden schicken
die ersten Triebe in taukühle Nacht.
Die Stürme können sie nicht mehr knicken,
vorbei ist des Winters eisige Macht.

Folker Dewald

Mit diesem Frühlingsgedicht von Folker Dewald wünsche ich Ihnen einen farbenfrohen, fröhlichen Frühlingsanfang und viel Freude beim Lesen der März-Ausgabe.

Herzlichst, Ihre Willemine

TERMINE • TERMINE

März

04. & 05.03. um 20 Uhr — Aula KGH
Haller Lindentheater spielt „Die Troerinnen“

04.03. um 19.30 Uhr — Gerry Weber Event Center
Chinesischer Nationalzirkus

06.03. um 17 Uhr — Bürgerzentrum Remise
As time goes by - Kammerchor Vocapella

09.03. um 20 Uhr — Bürgerzentrum Remise
Frauen-ungeheuer im Kommen - Kabarett

11.03. von 16-18 Uhr — Bürgerzentrum Remise
Telefonketten - Kontaktbrücken gegen die Einsamkeit

18.-20.03. — Innenstadt
Halle blüht auf

19.03. um 20 Uhr — Bürgerzentrum Remise
Clear or Cloudy - Early Music and Folk

20.03. um 20 Uhr — Bürgerzentrum Remise
Trude träumt von Afrika - Kabarett

27.03. von 11-12.30 Uhr — Burg Ravensberg
Frühlingsboten - Lerchensporn & Co.

09. + 10.04. von 10-18 Uhr — Gartnisch
Gewerbeschau Gartnisch

Second-Hand-Märkte für Baby- und Kinderbekleidung

05.03. von 11-14.30 Uhr — AWO Kita Gartnisch
05.03. von 14-16 Uhr — Martin-Luther-Haus
12.03. von 14-16.30 Uhr — Martin-Luther-Haus
26.03. von 12-15 Uhr — Ev. Kita Bokel
02.04. von 14-16.30 Uhr — Gemeindehaus Hörste
09.04. von 14-16.30 Uhr — Martin-Luther-Haus

Titelbild: Format-Design Werbeagentur Peter Luig, mit Unterstützung der Fa. PowerDisplay, Marcel Börs und Janine Rottwinkel.

Halle blüht auf - zum Frühlingsanfang

„Wir wollen die Innenstadt zum Frühlingsanfang mit Leben füllen," freuen sich - stellvertretend für die Veranstalter HIW, Stadt Halle und die Kirmes-Schausteller - Olaf Sorge, Angelika Hamann und Erwin Steffen auf viele Besucher.

Wer sehnt sich nicht nach den letzten Monaten mit Frost, Schnee und Regen den Frühling herbei? Auch wenn er kalendarisch erst am 21. März beginnt, so möchte die Haller Interessen- und Werbegemeinschaft gemeinsam mit der Stadt Halle und den Kirmes-Schaustellern mit einer besonderen Veranstaltung den Winterschlaf beenden und den Frühling in die Herzen der Haller bringen. Das dreitägige Frühlingsfest „Halle blüht auf" bietet vom 18. bis 20. März viele fröhliche Angebote in der Haller Innenstadt und in den Geschäften. Die offizielle Eröffnung erfolgt am Freitag, den 18. März um 15 Uhr mit Hissen einer Frühlingsfahne am Ronchinplatz durch die Bürgermeisterin. Rundherum startet gleichzeitig das bunte Treiben in mitten der farbenfrohen Frühlingsblumen, die den Weg durch die Innenstadt säumen. Blümchengasse und Rosenstraße werden für „Halle blüht auf" ganz besonders herausgeputzt. Erstmals seit vielen Jahren findet die Frühjahrskirmes wieder im Herzen von Halle statt. Mit der Raupe und dem AutoScooter werden längst vergessene Erinnerungen wach ...! Außerdem bringen die Schausteller zwei Kinderkarussells, einen Simulator und - brandneu als Kirmesattraktion - den Flash mit nach Halle. Mutige schweben darin mehr als 23 Meter über der Erde - allerdings kopfüber und in sich noch rotierend. Viel ruhiger geht es auf dem Rücken der Ponys zu, die ihre Runden vor dem Kindermodengeschäft Levia drehen. Mittendrin im fröhlichen Geschehen stellen die SchülerInnen des Bildungsgangs Bekleidungstechnik am Berufskollegs Halle ihre eigenen Entwürfe vor. Im Rahmen einer Straßenschau zeigen sie Inspirationen aus der Trachtenwelt, umgesetzt in die heutige Formen- und Farbenvielfalt - vom Entwurf bis zur Fertigung jedes ein Meisterstück. Der Samstag (19.3.) wartet mit ganz besonderen Höhepunkten auf. Die Haller Geschäftsleute öffnen bis 20 Uhr für einen entspannten, langen Frühlingseinkauf, bei dem neben unterschiedlichen Aktionen in den einzelnen Läden außerdem nette Angebote und das aktuelle Frühjahrs-Sortiment locken. Um 22 Uhr präsentieren die Schausteller dann im Park am Rathaus ein Barock-Feuerwerk, das wunderschöne Lichtbilder in den Himmel und in die Parkbäume zaubern wird. Eine lange Nacht verspricht anschließend die „Late-Night-Disco" mit DJ Dieter Lüdtke bekannt als DJ Lütti im Gasthaus Brune. Auch kulinarisch werden die Besucher gut versorgt. Neben zahlreichen Ständen mit Kirmesköstlichkeiten werden u.a. in der Sabrina-Boutique wieder die traditionellen Waffeln gebacken. Der Freitags-Wochenmarkt findet einmalig in der Gartenstraße zwischen Marktkauf und Grillhouse-Alex statt. -sig-

Nix für schwache Nerven: der brandneue Flash.

Ein Barockfeuerwerk erleuchtet den Haller Stadtpark am Rathaus

ImmobilienCenter
• vermitteln • finanzieren • versichern • bausparen
GEBEN SIE IHR HAUS IN GUTE HÄNDE
Unser aktuelles Angebot finden Sie im Internet unter www.kskhalle.de und www.s-immobilien.de
Kreissparkasse Halle (Westf.)
Jürgen Bonnet
Tel. (0 52 01) 8 93-4 80
im Verbund mit der LBS Immobilien GmbH

meisterbetrieb marschner
· Zimmerei
· Dachdeckerei
· Bauelemente
einfach gute Arbeit.
Meisterbetrieb Marschner
Telefon 0 52 01 - 32 89
Telefax 0 52 01 - 66 59 15
meisterbetrieb-marschner.de
Fachausstellung
Gartnischer Weg 125
33790 Halle Westfalen

Trimm dich!
Es wird Frühling.
Lindenbad
...für die ganze Familie
Alles rund ums Lindenbad im Internet
www.lindenbad.de

Straffe Haut durch Vibration

Vibrationstraining, Beschleunigungstraining oder Resonanztraining, ist eine Trainingsmethode, bei der die übende Person auf einem Trainingsgerät (Platte) steht, die in einem bestimmten Frequenzbereich vibriert. Strecken Sie den Arm aus, spannen Sie ihn an und spreizen Sie die Finger. Das leichte Zittern ist das sichtbare Pumpen von Blut in Ihrer Muskulatur. Dieser Zustand maximaler Muskelanspannung ist der Aktivitätstremor, den Sie mit Salusstar® Innoplate unter geringster Kraftanstrengung erzielen. Diese Blutpumpe baut Ihre Muskulatur durch Zufuhr von Sauerstoff und Nährstoffen auf, beschleunigt Ihren Stoffwechsel und transportiert Giftstoffe ab. Der durch die Vibration entstehende Dehnungsreflex trainiert über 90% Ihrer Muskelfasern! Selbst austrainierte Spitzensportler erzielen einen spürbaren Kraftzuwachs und verbessern so ihre Leistungen. Das Vibrations-Training auf der Salusstar® Innoplate ist eine neu entwickelte Vibrationstechnologie, die mit multidimensionalen Schwingungen wesentlich effektiver ist als bisherige Systeme. Die Vibrationsplatte herkömmlicher Geräte schwingt nur vertikal und hat dadurch keinen nennenswerten Einfluss z.B. auf die Rücken- und Beckenbodenmuskulatur. Der Diagonalmodus entspricht dem natürlichen Bewegungsmuster und wird in den Bereichen Physiotherapie, Rehabilitation, Prävention und Regeneration eingesetzt. Weitere Anwendung findet das Vibrationstraining im Breiten-, Freizeit- und Spitzensport sowie in der Cellulitebehandlung. Vorteile des Vibrations-Trainings auf der Salusstar® Innoplate: Straffung der Muskulatur, Steigerung der Muskelkraft, Verstärkung des Knochen- und Sehnengewebes, Verbesserung der Blutpumpfunktion der Muskulatur, Revitalisierung des gesamten Körpers, Verbesserung der Gelenkbeweglichkeit und der Dehnbarkeit, Intensivierung des Bewegungs- und Körpergefühls, rasche und anhaltende Schmerzlinderung durch stoffwechselsteigernde Wirkung und vermehrte Ausschüttung von Hormonen. Ein individuelles Training auf der Vibrationsplatte von Salusstar® regt den Stoffwechsel im Körper enorm an und strafft so gezielt das Bindegewebe der Haut. Dadurch werden die Durchblutung sowie die Nährstoffversorgung des Muskels verstärkt und der Anti-Cellutite-Effekt erhöht. Das Vibrations-Training auf der Salusstar® Innoplate kann unter Beachtung bestimmter Kontraindikationen unter fachgerechter Anleitung bei Saluto über eine 10er-Karte durchgeführt werden. Informationen unter Tel.: 05201-815082 oder direkt bei Saluto im Gerry Weber Sportpark Halle, Gausekampweg 2, 33790 Halle (Westf.) www.saluto.de

„Ihre Küche steht hier!“

Andreas Berendts eröffnet im ehemaligen Möbelhaus Maass ein Studio für Küchen, Badmöbel und Elektrogeräte.

Unter diesem Motto eröffnet Andreas Berendts im März die Firma „B & K - Küchen + Objekte“ in den ehemaligen Räumlichkeiten von Maass-Einrichtungen in Halle-Künsebeck. Der Selbständigkeit liegen 8 Jahre Berufserfahrung zu Grunde, die der gelernte Einzelhandelskaufmann zuletzt in der Küchenwelt Werther sammelte. Auf insgesamt 600 m² Ausstellungsfläche werden sich in der Brackweder Straße 45-47 ab der Eröffnung am 25. März 15 unterschiedliche Küchen der Hersteller Nobilia und Störmer präsentieren - ein kleiner Auszug aus einem großen, hochwertigen Küchenprogramm, das sich individuell und frei planbar auf die Kundenwünsche abstimmen lässt. Die Lieferung und Montage ist auf Wunsch inklusive. Für kleine Geldbeutel besteht die Möglichkeit, ab Werk zu kaufen - innerhalb von 10 Tagen Lieferzeit. Eine Ausstellung mit Badmöbeln der Marke Prima-Bad und Tebalux zeigt zudem die neuesten Trends für innovative Badezimmer. Außerdem bietet Geschäftsführer Andreas Berendts, der in den Bereichen Einkauf und Marketing von Ralf Ahrendt unterstützt wird, für Haushalt und Gewerbe Elektro-Groß- und Kleingeräte von Miele und Siemens sowie den Vertrieb und Reparaturservice von Dyson-Staubsaugern an. Accessoires für Küche und Wohnbereich runden das Angebot bei „B & K - Küchen + Objekte“ ab. Nach dem Eröffnungswochenende, dass vom 25. bis 27. März stattfindet, ist täglich von 9.30 bis 18.30 Uhr, samstags von 9 bis 13 Uhr sowie sonntags zum Schautag zwischen 12 und 17 Uhr geöffnet – und gerne auch außerhalb der Öffnungszeiten nach Absprache (Tel. 05201-856 3757). -sig-

„Das Thema habe ich meinen Ahnen gewidmet“

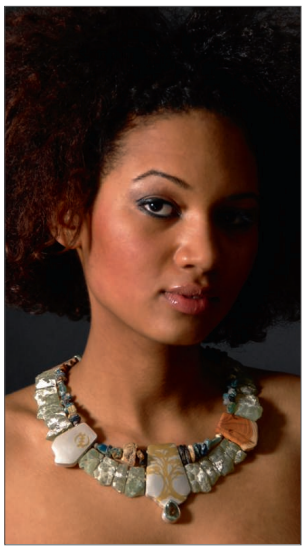

Goldschmiedegesellin Stella Khauyeza mit ihrem Gesellenstück „Ampara ara“.

Nach dem Abitur stand für Stella Khauyeza der weitere Werdegang fest: eine Ausbildung oder ein Studium im künstlerischen, handwerklichen Bereich. Der Wunsch nach kreativem Arbeiten brachte sie schließlich auf den Beruf Goldschmied. Nach einem Praktikum bewarb sich Stella in der Haller Goldschmiede Sina Feuerstake (ehemals Mundhenk). Nicht nur das Team, vor allem der individuelle, schöne Schmuck dort begeisterten sie. Inzwischen liegen dreieinhalb Jahre Ausbildungszeit hinter ihr, die sie im Januar mit der Gesellenprüfung abschloss - mit einem ganz besonderen Gesellenstück. Schon zu Beginn der Ausbildung kreisten die ersten Gedanken um ein Schmuckstück zum Abschluss der Lehrzeit, erinnert sich Stella. „Aber letztlich kommt es dann doch ganz anders.“ Das Thema, das sie in ihrem Gesellenstück verwirklichte, widmete sie ihren Ahnen. „Ich komme vom Stamm der Ashantis“ erklärt sie. Viele Jahre lebte sie mit ihren Geschwistern und Eltern in Ghana – eine Zeit, durch die sie maßgeblich geprägt wurde und die sie nun künstlerisch verarbeitete. Ihr Werk besteht aus zwei Elementen, die aus Silber und Gold gear-

beitet sind. Das eine Objekt - ein versteckter Schiebeverschluss - zeigt ein Zeichen, das die Demut vor Gott darstellt. Auf dem zweiten Element ist ein Affenbrotbaum abgebildet, unter dessen Wurzeln ein grüner Quarz glänzt. Auf der Rückseite steht ein kleines Gedicht. Beide Objekte sind in einer Kette integriert, die neben Elementen aus Holz und Phenit außerdem eine zweite, innere Kette beinhaltet, die aus über 200 Jahre altem Glas gefertigt ist. „Ein Grabfund aus Afghanistan,“ erklärt Stella. Bis Ende März ist sie noch in der Goldschmiede Sina Feuerstake in der Rosenstraße beschäftigt - im Herbst diesen Jahres geht es dann nach Amerika. -sig-

HMP
HAAR MODE OHL
Termine nach Vereinbarung
Künsebecker Weg 4
Halle · Tel. 55 66

ImmobilienCenter
• vermitteln • finanzieren • versichern • bausparen
Wir suchen
für unsere Kunden
Eigentumswohnungen
Häuser
Wir bieten Ihnen:
Eine sichere Hand für die marktgerechte Preisgestaltung.
Die Vermittlung des richtigen Käufers.
Die perfekte Abwicklung zu jedem Auftrag.
Unser aktuelles Angebot finden Sie im Internet unter www.kskhalle.de und www.s-immobilien.de
Kreissparkasse Halle (Westf.)
Jürgen Bonnet
Tel. (0 52 01) 8 93-4 80
im Verbund mit der LBS Immobilien GmbH

5 Tipps gegen Frühjahrsmüdigkeit

Die Natur lebt auf, aber wir ...? Frühlingsgefühle, gute Laune und Lebenslust sind angesagt, doch unser Körper hat oft Probleme, sich aus dem Wintertief aufzurappeln. Die Hauptrolle bei diesem Phänomen spielen bioklimatische und hormonelle Faktoren. Nachfolgend für Sie ein paar Tipps, die gegen die Frühjahrsmüdigkeit helfen. Sonne tanken: Sonnenlicht hebt die Stimmung und entspannt. Eine Extraportion Tageslicht hilft bei der Gewöhnung an die längeren und lichtintensiven Frühlingstage. Genug schlafen: Schlummerdefizite und Stress belasten den Organismus in der Übergangsphase von Winter zu Sommer zusätzlich. Sorgen Sie für ausreichend Schlaf. Wenn Sie durch das Morgenlicht frühzeitig wach werden, sollten Sie das Schlafzimmer verdunkeln, damit Sie nicht auf wichtige Tiefschlafphasen verzichten müssen. Auch ein Mittagsschläfchen kann munter machen. Bewegung: Bewegung an der frischen Luft verbessert die Anpassungsfähigkeiten des Körpers, vor allem Ausdauersportarten wie Joggen, Wandern, Radfahren, etc.. Wasserreize: Nach Kneipp werden durch Wechselduschen die Blutgefäße trainiert und der Kreislauf angeregt. Man beginnt mit heißem Wasser (ca. 40 °C, höchstens drei Minuten), danach mit kaltem Wasser (10 bis 16 Grad) abbrausen. Zuerst wird das rechte Bein abgebraust, dann das linke, dann der rechte Arm, anschließend der linke Arm. Zum Schluss Brust, Bauch, Rücken und Gesicht nur kurz abbrausen. Das ganze kann wiederholt werden, mit kaltem Wasser aufhören. Für zwischendurch eignet sich ein Armtauchbad, eventuell mit einem Rosmarinzusatz. Vitamine und Mineralstoffe: Vitaminreiche und vollwertige Kost bringt den Stoffwechsel in Schwung. Geeignete Vitamin- und Mineralpräparate vor allem aus der orthomolekularen Medizin können effektiv nachhelfen.

SEIFERT
Meisterbetrieb Zimmerei
Tradition seit 1776
Dachstühle · Carports
Vordächer · Innenausbau
Balkone · Dacheindeckungen
Fachwerk · Sonderkonstruktionen
Alle Planungen werden anschaulich mittels 3D Visualisierungen erstellt
Langer Brink 33 · 33790 Halle/Westf. · Tel 0 52 01 - 73 69 28 · Fax 0 52 01 - 73 69 29
Mobil 01 72 - 9 70 73 77 · info@zimmerei-seifert.de · www.zimmerei-seifert.de

„Wenn man sich Mühe gibt ...

Tobias Grund schnürt für jeden Kunden ein individuelles Telefonie-Paket - abgestimmt auf die jeweiligen Bedürfnisse und Wünsche.

... und sich engagiert, dann kommt man auch weiter," ist sich Tobias Grund sicher. Seit Mai letzten Jahres führt er mit viel Herzblut und Fachwissen die Vodafone-Partneragentur in der Haller Innenstadt. Nach einer kaufmännischen Ausbildung sammelte der gebürtige Mindener erst als Angestellter und später als Selbständiger Berufserfahrung. „Dann habe ich eine neue Herausforderung gesucht," erklärt er seinen Schritt zu Vodafone. Zahlreiche Praktika und Seminare gingen der Geschäftsübernahme voraus. Sowohl sein kundenorientierter Service als auch die hochwertigen Produkte haben ihm seitdem zahlreiche Stammkunden beschert. „Wir sind Premiumanbieter auf dem Markt," weiß er die Qualität von Technik und Tarifen zu schätzen und beschreibt das erfolgreiche Konzept: „Für jeden Kunden und seine Bedürfnisse kann ein individuelles Paket geschnürt werden." Zu den hochwertigen Telefonanlagen, Mobiltelefonen und Notebooks stehen attraktive Tarife zur Verfügung, die nach einer Nutzen- und Bedarfsermittlung optimal auf die Kundschaft abgestimmt werden. So bietet Vodafone u.a. DSL mit Internet- und Festnetz-Flatrate, inklusive 60 Minuten Mobilfunk und einem Sicherheitspaket. Für das Notebook steht der bereits mit dem 1. Platz ausgezeichnete Tarif „Connect Flat" zur Verfügung. Interessant ist außerdem ein Seniorenangebot mit deutschlandweiter Festnetz-Flatrate für Orts- und Ferngespräche. Zu den örtlichen Festen lässt sich der Haller Geschäftsmann immer etwas Besonderes einfallen. So gibt es - passend zu „Halle blüht auf!" - für Frühlingskunden bis zum 19.3.2011 Gutscheine bis zu 100 Euro - je nach gekauftem Produkt. Tobias Grund öffnet täglich durchgehend von 10 bis 18 Uhr und samstags von 10 bis 14 Uhr. Telefonisch ist er unter 05201-663723 oder unter 0173-4281768 zu erreichen. -sig-

Frühling ist eine Zeit des Wechsels!
Frühlingsgefühle · Frühjahrsmüdigkeit
Heuschnupfen · Frühjahrskur · Schlaflosigkeit ...

... in allen Fragen zur Gesundheit sind wir für Sie da - damit Sie den Frühling genießen können!
LINDEN APOTHEKE
DR. ANNE WIEBKE BALTRUSCH
Gartnischer Weg 98 · 33790 Halle
Tel. 05201 4989 · Fax 05201 16071
info@apo-linden.de · www.apo-linden.de
HANSA APOTHEKE
Apotheker Hartmut Berns
Alleestrasse 2 · 33790 Halle/Westf.
Tel. 05201 3231 · Fax 05201 666227
info@apo-hansa.de · www.apo-hansa.de

Petra Linnenbrügger
Heilpraktikerin
Petra Linnenbrügger
Heilpraktikerin
Schlossweg 10 · 33790 Halle
Telefon: 05201/669367
Telefax: 05201/669368
Das neue Vortragsprogramm ist da.
Jetzt kostenlos anfordern!

6. Immobilientag 2011 präsentiert geballte Kompetenz

Ob kaufen oder bauen, modernisieren oder renovieren – die offenen Fragen rund um eine Immobilie sind vielfältig und individuell. Wichtige Themen sind außerdem das Energiesparen und das Versichern. Kompetente Antworten, Informationen und Tips geben Experten am diesjährigen Immobilientag, zu

dem die Volksbank Halle alle Interessierten am 13. März von 11 bis 17 Uhr in die Schalterhalle an der Langen Straße 45-49 herzlich einlädt. Neben einem Fachvortrag um 15 Uhr über „Zukunftsorientierte Gebäudesanierung" von Dipl.-Ing. Architekt Wolfgang Fritsche, zu dem man sich unter der Telefonnummer 05201-181 371 anmelden kann, stehen 15 Aussteller aus

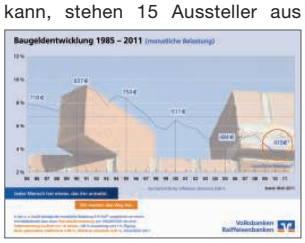

unterschiedlichen Gewerken Rede und Antwort. Mit dabei ist die Stadt Halle, die freies Bauland in der Bachweide und am Berghof aufzeigt. Außerdem informiert sie über verschiedene Förderprogramme. Im Marschner-Modellhaus vereinen sich die drei Gewerke Dachdeckerei, Zimmerei und Bauelemente mit einem kleinen Auszug vielfältiger Möglichkeiten. Über innovative Heizsysteme und barrierefreie Bäder informiert die Firma Versorgungstechnik Stüve und die Bauidee Werther über altersgerechtes Bauen und Re-novieren. Hochwertige Schwimmbäder und Bewässerungsanlagen für den Garten zeigt die Firma Garten- und Landschaftsbau Buchalla. General-Energie GmbH legt den Beratungs-Schwerpunkt auf energetische Haussanierung, KMS Neue Energie stellt dazu Solar- und Photovoltaik-Anlagen vor. Über die Neubeschichtung alter Dachpfannen und Fassaden-Vollwärmeschutz berät das Malerteam Werther und die Schneider GmbH stellt die neuesten Einblasdämmstoffe für Außenwände vor. Zum schönen Heim gehören auch schöne Dekorationen. Hierzu zeigt Raumausstatter Schröder verschiedene Gestal-tungsideen. Der Gastgeber selbst informiert über Finanzierungsmodelle - sowohl mit der Schwäbisch Hall-Bausparkasse als auch mit der Volksbank. Die IVB präsentiert dazu aktuelle Angebote unterschiedlicher Immobilien und die R+V-Versicherungen stellen mögliche Ver- und Absicherungskonzepte vor. „Geballte Kompetenz von Experten rund um Bauen und Energie," freut sich Wolfgang Leimkühler von der Volksbank. „Bitte besuchen Sie uns!". -sig-

Jetzt kann der Frühling kommen ...

„Aktuelle Mode muss nicht immer teuer sein!“ Inhaberin Sylwia Schulz (Mitte) und Mitarbeiterinnen Angelika Langer (re) und Romana Brindöpke präsentieren hochwertige Mode zu günstigen Preisen.

... denn im Haller Modegeschäft MezzaLuna sind bereits als erste Vorboten des Frühlings die neuen Frühjahrskollektionen eingetroffen. Inhaberin Sylwia Schulz freut sich über das vielfältige Angebot für Damen, Herren und Jugendliche, das sie ihrer Kundschaft im Geschäft an der Bahnhofstraße 15 präsentieren kann. In der Damenabteilung findet die modebewusste Frau eine umfangreiche Auswahl an Hosen, Röcken und dazu passende, schicke Pullover, Blusen und T-Shirts - immer in unterschiedlichsten Farben und Schnitten. Für die kälteren Tage hält Sylwia Schulz außerdem modische Jacken bereit. Auch für die Männer ist die Frühjahrsmode von MezzaLuna vielversprechend. Das Angebot an Hosen, Hemden, Pullovern, T-Shirts und Jacken bietet alles, was Mann sich im Frühling wünscht. Außerdem gibt es pfiffige Kleidung für die jüngere Generation. Accessoires wie Schals, Ketten, Gürtel und Taschen runden das Sortiment ab. Ganz frisch im Programm ist die holländische Modemarke „Il'Dolce“, die das sportlich-elegante Angebot mit hochwertigen Jeans für Damen bereichern wird - „Um jeder Frau ihren Traum zu erfüllen“ ist der Wahlspruch des Herstellers. Dabei setzt er auf feinsten Denim-Stoff in bester Passform, die Qualität und Originalität kombiniert - immer etwas anders als üblich. Dazu fertigt Il'Dolce passende Strickoberteile und gewebte Popeline-Tops. „Unsere Kollektionen sind modisch, qualitativ hochwertig und zu günstigen Preisen,“ garantiert Sylwia Schulz. Hereinschauen und Stöbern lohnt sich immer, denn die Ware wird wöchentlich neu bestückt.

–sig-

20 Jahre Gartenbau Eich in Halle

Frühjahrputz im Garten: Alfred Eich bietet u.a. den Pflegerückschnitt von Gehölzen und kompetenten Obstbaumschnitt an.

Die Liebe zu Pflanzen und zur Natur machte Alfred Eich vor über 20 Jahren zu seinem Beruf. 1988 begann er bei der Bielefelder Firma Godejohann eine Ausbildung zum Landschaftsgärtner und sammelte anschließend noch Erfahrung in anderen Betrieben - als gute Grundlage für den eigenen Betrieb „Gartenbau Eich“, den er im Februar 1991 gründete. 20 Jahre sind inzwischen vergangen, in denen sich der 56jährige mit qualifizierter und sorgfältiger Arbeit einen umfangreichen Kundenstamm in der Region aufbaute. Der Arbeitsalltag des gelernten Garten- und Landschaftsgärtners besteht aus der Gartenpflege, der Umgestatung von bestehenden Gärten, Gartenplanung und Neugestaltung, Neuanpflanzungen von Beeten, Anlagen und Hecken, vielfältigem Zaunbau und Steinarbeiten - wie z.B. Trockenmauern, Terrassen und Gehwege. Problembaumfällung bietet er in Zusammenarbeit mit einem sog. Seiltechniker an. Zur Zeit steht der Frühjahrsputz im Garten an - die Beete entlauben und von Wildkraut befreien, eng stehende Pflanzen auseinandersetzen, richtiger Obstbaumschnitt, Gehölze zurückschneiden und Neu– oder Umpflanzungen vornehmen. Damit die Pflanzen optimal gedeihen, ist Alfred Eich vor allem der standortgerechte Platz des Gewächses wichtig. Dabei sind die fundierte Berufsausbildung und die langjährige Erfahrung optimale Voraussetzungen für eine kompetente Beratung und Umsetzung. „Hibiskus, Forsythie und Felsenbirne brauchen Sonne,“ nennt er einige Beispiele. „Immergrün und Dickmäulchen sind Bodendecker und entfalten sich nur im Schatten.“ Außerdem bevorzugt er heimische Pflanzen, die er von der Biobaumschule Upmann in Steinhagen bezieht. Seit 10 Jahren ist Gartenbau Eich an der Mönchstraße 28 in Halle ansässig und unter der Telefonnummer 05201-5915 zu erreichen.

-sig-

Eck-Klause König-Pilsener bei Günni

Immer täglich ab 11 Uhr
durchgehend bis 1 Uhr
Fußball schauen und mehr
in gemütlicher Atmosphäre

Moltkestr. 28 · Halle · Tel. 73 45 645

Der Frühling kommt ...

... mit fröhlich bunten Deko-Ideen
von uns für Ihr schönes Zuhause !

Ihr Blumenhaus
Kordbarlag
Bielefelder Straße 38 · 33790 Halle
Tel. 0 52 01/1 65 77 · Fax 1 67 79
Fleurop- und Lieferservice
Großer Parkplatz im Hof • Jeden Sonntag von 10 - 12 Uhr geöffnet.

Flexibel.
Robust.
Stark.
Hochdruckreiniger

Saugstark.
Komfortabel.
Vielseitig.
Nass-/Trockensauger

KÄRCHER
SHOP & SERVICE
SCHREIBER
HARSEWINKEL
Franz-Claas-Str. 12
Tel.: 05247 / 98588-0
www.kaercher-schreiber.de

14. April ist Girls- & Boys-Day

Der Haller Arbeitskreis „Girls-Day“: v.l. Eva Sperner (Gleichstellungsbeauftragte), Natalie Dück (Realschule), Anne Kurtz-Nordsiek (Gerhard-Hauptmann-Schule), Brigitte Kruse (Peter-Korschak-Schule) und Alexandra Deneke (KGH).

Bundesweit findet am 14. April der 14. Girls- und der erste Boys-Day statt, der Schülerinnen und Schülern ermöglichen soll, einen Arbeitstag lang in geschlechtsunspezifische Berufe hineinzuschnuppern. Die Stadt Halle beteiligt sich bereits zum 11. Mal an der Aktion für Mädchen und hat als Vorreiter schon seit 2005 die Jungen mit in das Tagespraktikum einbezogen. Immer noch, so wissen die Organisatorinnen des Arbeitskreises „Haller Girls-Day“, entscheiden sich Mädchen für typisch weibliche und Jungen für typisch männliche Berufe. „Damit schöpfen sie ihre Berufsmöglichkeiten nicht voll aus,“ erklärt Eva Sperner. Dabei fehle Betrieben aber gerade qualifizierter Nachwuchs in technischen und ähnlichen Berufen. Der Girls- und Boys-Day möchte SchülerInnen durch die Aktion die Möglichkeit geben, Berufsfelder kennenzulernen, die sie sonst eher selten in Betracht ziehen würden. Neu ist in diesem Jahr, das sich die Jungen und Mädchen selbst um einen Platz kümmern müssen, „um die Eigenständigkeit zu fördern.“ So werden sich in den nächsten Wochen etwa 140 Mädchen und Jungen aus den Haller Schulen um ein Tagespraktikum bei hiesigen Firmen und Geschäften bewerben. Dabei sollte es nicht zu einem Berufsorientierungstag werden, betont der Arbeitskreis. Schirmherrschaft für den Girls- und Boys-Day übernimmt wieder Bürgermeisterin Anne Rodenbrock-Wesselmann, die auch wieder einige SchülerInnen zum Praktikum im Rathaus begrüßen wird. Unter www.girls-day.de und www.boys-day.de findet man weitere Informationen. -sig- ■

Wir wissen was wir essen!

Nach diesem Motto leben und arbeiten die Bioland-Bauern Strotdrees aus Harsewinkel nun schon seit 20 Jahren. Und was ihre Rinder und Schweine fressen wissen sie auch, das Futter für ihr Vieh erzeugen Ludger und Stephanie Strotdrees selbst. Eiweißkomponenten, wie Ackerbohnen und Lupinen bauen Gütersloher Bioland-Bauern für sie an. Das Mineralfutter kommt von einer Bio-zertifizierten Getreidemühle. Stephanie Strotdrees erklärt, dass die Verfütterung konventionell erzeugter Futterfette bei Bioland verboten ist. Bioland erlaubt in der Futtermittelherstellung nur ökologisch erzeugte Pflanzenöle. Bioland legt größten Wert auf ein effizientes Qualitäts- und Herkunftssicherungssystem und erfasst die genaue Herkunft der Rohwaren, die in Bioland-Futtermittel einfließen. Die Bioland Futtermittelwerke unterliegen erhöhten Anforderungen und müssen spezielle Rückstandsanalysen durchführen, darunter auch auf Dioxin. Stephanie und Ludger Strotdrees zeigen gerne wie sie arbeiten und ihr Vieh halten und füttern, „Bei uns gibt es nichts zu verbergen und interessierte Fragen motivieren uns, ständig unsere Qualität zu verbessern!„ laden die Landwirte ein! Das selbsterzeugte Rind- und Schweinefleisch und ein leckeres Wurstsortiment, wird ständig in der Frischetheke des Hofladens angeboten. Hofladenöffnungszeiten: Mo-Do 9.00-13.00 Uhr und 15.00-18.00 Uhr. Mittwochnachmittag geschlossen. Freitag durchgehend von 9.00-18.00 Uhr. Samstag von 9.00 Uhr -13.00 Uhr. ■

„Husten, du bleibst draußen“

Jahr für Jahr leiden viele Menschen während der Herbst- und Wintermonate unter hartnäckigem Husten und Bronchitis. Wenn wir frieren, wird unser Immunsystem geschwächt. Das macht uns anfällig für Erkältungsviren. Diese Viren können dann die Zellen der schützenden Bronchialschleimhaut infizieren und Entzündungen auslösen. Betroffene verspüren anfangs meist einen trockenen Hustenreiz - Husten verschafft in diesem Fall aber keine Erleichterung, denn das Reizgefühl bleibt. Später bildet sich zäher Schleim, der die feinen Verästelungen der entzündeten Bronchien verstopft und zum Teil nur durch kräftige Hustenstöße hinausbefördert werden kann. Dieser Schleim und die Verengung in den Bronchien sorgen für Atemnot und Atemgeräusche. Dazu können grippeähnliche Anzeichen wie Müdigkeit und Erschöpfung auftreten. Schwere Fälle können sogar von Fieber begleitet werden und müssen vom Arzt behandelt werden. Wichtig ist eine schnelle Reaktion auf diese Symptome. Eine Bronchitis sollte immer frühzeitig behandelt werden, um die Gefahr chronischer Beschwerden zu vermeiden. Effektive Hilfe kommt aus der Natur: Besonders hochdosierte Thymian-, Efeu- und Primelextrakte helfen zuverlässig und sind gut verträglich. Wir suchen das für Sie am besten geeignete Arzneimittel heraus oder empfehlen, falls notwendig, einen Arztbesuch. Was Sie bei Husten und Bronchitis noch tun können, erfahren Sie in unseren Apotheken. Kommen Sie vorbei, wir beraten Sie gerne! Ihre Apotheken-Teams der Osning- und Haller Herz-Apotheke.

Keine Mindestlaufzeit!
>Nachhilfe.de
im studienkreis
Profi-Nachhilfe für gute Noten
Von der Grundschule bis zum Schulabschluss
TÜV-geprüfte Qualität: Studienkreis Halle/Westfalen
Goebenstr. 13, 0 52 01 / 73 41 05 • Rufen Sie uns an: Mo–Sa 8–20 h
Einfach gute Noten

Husten ?
Heiserkeit ?
Halsschmerzen?
Wir helfen Ihnen!!
Haller Herz Apotheke
Ihre Gesundheit liegt uns am Herzen!
Apotheker Axel Schlüter
Gartenstraße 2a · Halle · Tel. 05201/828555
OSNING-APOTHEKE
Apothekerin Edeltraud Schlüter
Hauptstraße 19 · Halle-Künsebeck · Tel. 05201/7612

Farbenfrohe Frühjahrsmode im Sinneswandel

Sinneswandel gefällig? Martina Schutz (re) zeigt Kundin Sandra Mecklenburg die brandneuen Frühjahrstrends.

Seit September letzten Jahres präsentiert sich in den ehemaligen Hess-Räumlichkeiten ein vielfältiges Sortiment an Damen- und Herrenmode. Neben einer freundlichen Bedienung und der persönlichen Beratung können sich die Kunden und Kundinnen im „Sinneswandel“ mit der Mode für jedes Alter den Wunsch nach Typveränderung erfüllen. Auf 120 m² Ladenfläche, ausgelegt mit Echtholzdielen und hell erleuchtet von über 70 Strahlern, präsentiert sich die aktuelle Frühjahrsmode von schlicht bis sportiv mit Pullis, Jacken, Shirts, Hosen, Blusen sowie eine kleine Auswahl an Schuhen, Taschen, Gürtel, Tüchern und Accessoires. Mit den Textil-Marken Scotch & Soda, Bench, Carrhart, Lavand, Maison Scotch, Convers - ausschließlich Taschen und T-Shirts - und Blutsgeschwister findet die Kundschaft im Geschäft an der Bahnhofstraße 14 eher höherpreisige Mode, die durch Schuhe von Emu und Blowfish ergänzt wird. Das umfangreiche Angebot kommt nicht nur bei den Frauen gut an. „Auch die Männer fühlen sich angesprochen,“ freut sich Martina Schutz über die gute Resonanz, die bereits die Erweiterung des Programms zur Folge hat. Mit der neuen Frühjahrsmode hielten auch die Hersteller „Fred Perry“ mit Polo-Shirts, „gipsy“ mit hochwertigen Lederjacken und „pepe“ mit schicken Jeans und Oberteilen Einzug in das Haller Modegeschäft. „Ganz angesagt für 2011 sind auch Chino-Hosen für Männer und Frauen,“ erklärt die Geschäftsführerin - und hochwertige Lederhandtaschen von aunts & uncles. Sinneswandel ist montags bis donnerstags von 9.30 bis 13 Uhr und 14.30 bis 18.30 Uhr, freitags durchgehend und samstags zwischen 9.30 bis 14 Uhr geöffnet. -sig-

Sekt, Saft und Selters zum 5jährigen Jubiläum

Gemeinsam mit ihrem Ehemann Erdal Salikara und den Mitarbeiterinnen Kathrin Kulina (re)...

Zum 34. Geburtstag machte sich Mehüde Salikara ein ganz besonderes Geschenk: am 5.3.2006 eröffnete die Friseurmeisterin ihren ersten eigenen Friseursalon in Halle an der Langen Straße 37 - dort, wo sie nach ihrer Zeit bei dem ehemaligen Friseurweltmeister Michael Rosinski als Friseurgesellin tätig war. Seit inzwischen 5 Jahren bietet sie hier in freundlich-gemütlicher Atmosphäre Haarschnitte für Damen, Herren und Kinder an - inklusive einer kostenlosen Frisuren- und Farbberatung. Dabei setzt die Friseurmeisterin sowohl auf die hochwertigen Produkte von Wella als auch auf neueste Trends und Techniken, die im Rahmen von Schulungen erworben werden. Haarverlängerung- und verdichtung, bunte Haarsträhnchen, Permanent-Make-up und Nagelmodellage runden das Angebot ab. Für Bräute hält Mehüde Salikara das sog. Hochzeitspaket bereit, das eine kunstvolle Hochsteckfrisur, ein festliches Make-up, Maniküre und das Ankleiden beinhaltet. Für diesen und andere feierliche Anlässe öffnet der Friseursalon auch gerne außerhalb der Geschäftszeiten. Neu ist außerdem der mobile Service, den die Kundschaft zu Hause, in Seniorenheimen oder auch im Krankenhaus nutzen kann. Dabei veranstaltet die Friseurmeisterin auch Frisurenpartys, bei denen man daheim mit Freunden und Familie in fröhlicher Atmosphäre die neueste Mode an Frisuren, dekorativer Kosmetik und Nagelmodellage erleben kann. Im September 2010 eröffnete Mehüde Salikara einen zweiten Salon im ehemaligen Kiosk am Haller Bahnhof, den Ehemann Erdal Salikara leitet. Hier erhält die Kundschaft die gleichen Leistungen, die auch gern als Geschenkgutschein ausgestellt werden können. In beiden Geschäften ist die Kundschaft montags bis freitags von 9 bis 18 Uhr und samstags von 8.30 bis 15 Uhr - auch gerne ohne Termin - herzlich willkommen. Wer einen Termin wünscht, kann diesen unter den Telefonnummern 05201-856 855, 05201-7346899 oder mobil unter 0160-1604218 vereinbaren.

...Marianna Hink (li) und Schwester Mehtab Öztürk (Mitte) setzt Mehüde Salikara (re) auf einen guten Service.

Modeatelier „KleiderART“ ändert die Öffnungszeiten

Hier kreiert Diplom-Designerin Nina Lanfermann außergewöhnliche Mode und Maßanfertigungen.

Die üblichen Öffnungszeiten - angepasst an die Haller Geschäftswelt - lassen für kreative Arbeit wenig Spiel. Das stellte Nina Lanfermann innerhalb der letzten 2 Jahre fest, in denen sie ihr Mode-Atelier „KleiderArt“ an der Bahnhofstraße 4 betreibt. 2007 machte sich die gelernte Damenschneiderin und Diplom-Designerin mit einer eigenen Schneiderei selbständig, die zuerst in der Alten Lederfabrik ansässig war, bevor sie in die Haller Innenstadt umzog. Hier kreiert Nina Lanfermann eine eigene Kollektion für den Alltag, für den Beruf oder auch für festliche Anlässe - immer mit dem ganz besonderen Etwas des Haller Mode-Ateliers. Die farbenfrohe, niedliche KleiderArt-Kindermode und die pfiffigen Accessoires sind ebenso einzigartig. Das gewünschte Modell der verschiedenen Kollektionen passt die Diplom-Designerin der Kundengröße und dem Geschmack nach Stoff und Farbe individuell an. Hochwertige Einzelstücke - u.a. wundervolle Brautkleider - werden als Maßarbeit von Hand genäht. Außerdem bietet sie Änderungen und Modernisierungen an. „Doch dazu brauche ich Zeit,“ beschreibt Nina Lanfermann den Anspruch an ihre Kreativität. Während der neuen Öffnungszeiten - montags, mittwochs und freitags von 10-13 Uhr, dienstags und donnerstags von 14.30 bis 18.30 Uhr sowie samstags von 10 bis 14 Uhr - kann sie sich nun uneingeschränkt der Kundschaft widmen und schafft sich gleichzeitig den nötigen Freiraum für neue Kreationen und für die individuelle Kundenbetreuung bei Maßanfertigungen außerhalb der Geschäftszeiten. In regelmäßigen Abständen bietet Nina Lanfermann außerdem Nähkurse. Unter www.kleiderart-halle.de kann man das Mode-Atelier unverbindlich kennenlernen und unter 0176-2344 2592 persönlich erreichen. -sig-

Zweirad Thomas eröffnet „Kinderzimmer“

Im neuen Kinderbereich präsentiert Thomas Plassmann ein vielfältiges Angebot für kleine und größere Radler.

Im letzten Jahr feierte Zweirad Thomas den 10. Geburtstag. Seit der Eröffnung im April 2000 erweiterte Inhaber Thomas Plassmann die Räumlichkeiten in Halle-Hesseln immer wieder, denn das durchdachte Konzept - ein vielseitiges Angebot an Fahrrädern in Verbindung mit einer versierten Werkstatt - führte immer mehr Kunden in die Hesselner Straße 22. Im Februar diesen Jahren hat sich das Fachgeschäft für Fahrräder und Fahrrad-Bedarf nun erneut vergrößert. Mit Unterstützung seiner Ehefrau Petra richtete der Zweirad-Mechaniker ein „Kinderzimmer“ ein, wie er die angrenzenden, neuen Räumlichkeiten mit einem Augenzwinkern nennt. Hier findet die jüngere und jüngste Generation der Radfahrer ein umfangreiches Angebot an Freizeit- und Spaßrädern, Lauf-, Lernrädern und Einrädern - inklusive kompetenter Beratung, fahrbereiter Montage und auf Wunsch der Lieferung nach Haus. Das Angebot von Zweirad Thomas präsentiert für Kinder und Erwachsene die Marken Giant, Kreidler, Ideal und DaSilva - „Handarbeit aus Bielefeld“ - und außerdem Elektro-Fahrräder, die auf der Gewerbeschau Gartnisch im April in einer Sonderausstellung vorgestellt werden. Neu im Programm sind außerdem Zweiräder für schwergewichtige Radler, die ein Körpergewicht bis 180 kg tragen können - und Fahrradhelme von Alpina. Neben der Fachwerkstatt für jegliche Fahrradreparaturarbeiten bietet Thomas Plassmann zudem ein umfangreiches Sortiment an Zubehör - montags bis freitags von 10 bis 19 Uhr, mittwochs ab 14 Uhr sowie samstags von 9 bis 13 Uhr. -sig-

Kino- & Kultur-Bus startet erste Halbzeit

Jana Sarina Ruhe (Kinder- und Jugendreferentin der ev. Kirchengemeinde Brockhagen), Elisabeth Zsiska und Karin Elsing (v.l.) freuen sich über viele Kinder im Kino- und Kultur-Bus.

Mit einer Fahrt zum Bambi-Programm-Kino in Gütersloh zum Film „Die Chroniken von Narnia 3“ startete das Haller MehrGenerationen Hauses im Februar in die erste Jahreshälfte des Kino- und Kultur-Busses. Vor etwa 8 Jahren entstand die Idee, mit dieser Veranstaltungsreihe vor allem Migrantenkinder auf unverbindliche Weise zu integrieren und ihnen die Möglichkeit zu geben, zum kleinen Preis aktuelle Kinohits sehen zu können. Aber auch Museumsbesuche oder besondere Ausflüge stehen - immer am 3. Mittwoch im Monat - für Kinder ab 6 Jahren auf dem Programm. So ist am 16.3. eine Wanderung unter dem Motto „Mit Felix auf Spurensuche“ in den Frühlingswald geplant. Am 20.4. fährt wieder der Kino-Bus - diesmal zum Film „Die Hexe Lilli und die Reise nach Mandolan“. Ziel der Busfahrt am 18.5. ist der Kiebitzhof, der mit zahlreichen Tieren und Pflanzen einen erlebnisreichen Nachmittag verspricht. Die erste Jahreshälfte endet mit einem Abenteuer-Film der Löwenzahn-Serie, der am 15.6. in Gütersloh gezeigt wird. Die Busse starten immer an der Grundschule Gartnisch (14.45 Uhr), an der Lindenschule (15 Uhr) und in Brockhagen an der Kirche (15.15 Uhr). Im Haller Bürgerbüro und in der Kreissparkassenfiliale in Brockhagen gibt es die Karten. Ansprechpartnerinnen für Fragen sind Karin Elsing (MGH Halle, Tel. 05201-666209) und Elisabeth Zsiska (Familienzentrum Steinhagen, Tel 05204-888213). -sig-

Mit dem Multi-Energiespeicher unabhängig heizen

Karsten Konstanty (li) und Hermann Hohnhorst stellen auf der alljährlichen Gewerbeschau Gartnisch innovative Heiz- und Energiesysteme vor.

Viele Heizungsbesitzer stehen aktuell vor der Entscheidung: Soll ich die Heizung austauschen und welchen Brennstoff soll ich dann wählen? Die Haller Firma Konstanty & Hohnhorst, ein mehrfach ausgezeichneter Betrieb für fortschrittliche Energiesysteme, rät: „Den bestehenden Heizkessel belassen, eine neue Solarheizung aufs Dach und einen Multi-Energiespeicher an das Heizsystem anschließen.“ So ist das Gebäude "multi-energiefähig", denn das neue Wärme-Speichersystem lässt die zukünftige Brennstoffauswahl für Kunden offen. Dieser sog. Mehrtagesspeicher kann die Wärme aus den unterschiedlichsten Heizquellen sammeln und nutzen. Eine Öl- oder Gasheizung kann genauso Wärme an den Mehrtagesspeicher abgeben wie ein Holzkessel, eine Wärmepumpe oder auch die Solaranlage. Der Speicher liefert dann die Wärme über Heizkörper und Fußbodenheizung in das Gebäude und bereitet gleichzeitig auch heißes Duschwasser im sog. Durchlauferhitzerprinzip. Für immer frisches Dusch- und Badewasser sorgt ein Wärmetauscher, der im Speicher integriert ist. Mit dieser Lösung schlägt der Kunde mehrere Fliegen mit einer Klappe. Er kann - wenn die Sonne scheint - mit der Sonne heizen und duschen und somit seinen Heizkessel ausgeschaltet lassen. Außerdem kann er seinen bestehenden Heizkessel vorläufig belassen, bis dieser wirklich seinen Dienst quittiert, und sich die Brennstofffrage für später aufbewahren. „Der neu installierte Mehrtagesspeicher bleibt und nur der Heizkessel wird ausgetauscht. Das geht dann natürlich sehr schnell,“ so Hermann Hohnhorst und Karsten Konstanty. Wer mehr über den Multi-Energie-Speicher und die verschiedenen Brennstoffe erfahren möchte, findet auf der Internetseite www.adfontes.de weitere Informationen. Außerdem ist die Firma unter der Telefonnummer 05201-857 857 persönlich zu erreichen.

Wirtschaftlich kehren.
Parkplätze, Verkehrswege oder Lagerflächen.

Kehr(saug)maschinen für 50 bis 15.000 m²
KÄRCHER
SHOP & SERVICE SCHREIBER
HARSEWINKEL
Franz-Claas-Str. 12
Tel.: 05247 / 98588-0
www.kaercher-schreiber.de

IVB Immobilien
Ihre Immobilien-Experten für den Altkreis Halle
Gerd Schengbier-Schwerkötting
Telefon 05201 181-390
Gudrun Windmann
Telefon 05201 181-393
Unsere aktuellen Angebote finden Sie im Internet unter
www.ivb-halle.de
Ihr Immobilienpartner

MC Autoteile + Malerbedarf Werther
Heimwerker-Artikel
Pflege und Reinigung
Engerstraße 45 • 33824 Werther
Tel. 0 52 03/88 15 37 - Fax 0 52 03/88 15 38
mcautoteile@t-online.de • www.autoteile-werther.de
Mo.-Fr. 8.30-18.00 Uhr durchgehend / Sa. 9.00-13.00 Uhr
Reifen - Felgen - Blenden - Montage möglich
Batterien, Filter, Bremsen & Kfz-Teile
OELE für alle PKW/LKW u. Getriebe/Hydraulik v. verschiedenen Herstellern
BERGOLIN Lasuren
PASSAT und Farben
Pinsel aller Art
Besuchen Sie unsere KwB-Profi-Abteilung
sägen - bohren - schleifen - fräsen
NEU: für die Biker MOTUL-Oele

Traditionsunternehmen mit neuem Gesicht

Zimmerer-Meister Volker Seifert: „Maßarbeit fängt für uns bei der Planung an ...

Seit kurzen finden wir im Altkreis Halle den Zimmerer-Meisterbetrieb Seifert mit einem neuen Gesicht! Mit einem komplett überarbeitetes Design mit frischem Unternehmenslogo tritt er in die Öffentlichkeit, welches dem hochwertigen Qualitätsanspruch des Unternehmens schon lange geschuldet war. In seinem modernen Unternehmen setzt der Zimmerermeister die Familientradition fort, welche schon seit 1776 besteht! Wollen Sie im Sommer zu Hause bleiben, sich in Ihrem sanierten Anbau wie im Urlaub fühlen, sich unter Ihrer neuen Terrassenüberdachung entspannen oder einfach sicher sein können, dass ihr Auto geschützt und trokken in Ihrem neuen Carport steht? Die Leistungen der Firma Seifert steigern den Wohnkomfort und machen noch mehr aus Ihrem Heim! Mittels hochwertiger und neuester 3-D Programme werden alle Projekte visualisiert. Jede gewünschte Konstruktion wird somit für den Auftraggeber im Vorfeld von allen Seiten plastisch dargestellt. Hochwertige Leistungen haben immer ihren Preis, das kennen wir auch aus vielen anderen Bereichen. Obwohl grundsätzlich natürlich keiner etwas zu verschenken hat, sind die Preise bei Zimmerei Seifert sehr moderat. Die kundenorientierte Planung und Umsetzung wird bei Firma Seifert seit jeher großgeschrieben. Es finden dort keine Bausätze Verwendung, sondern eine individuelle hochwertige Herstellung für Bauherren und Wiederverkäufer. Hochwertige Handwerksqualität ist immer eine Frage der Ausbildung, der Erfahrung sowie der Fähigkeit, dieses auch umzusetzen. Bei Firma Seifert verbindet sich eine generationsübergreifende Ausbildung und europaweite Erfahrung mit der Begeisterung für die Arbeit! Umfangreiche Informationen über den Zimmerei-Meisterbetrieb Seifert erhalten Sie auf der neue Website www.zimmerei-seifert.de oder telefonisch unter 05201- 736928.

... und ist die Voraussetzung und Grundlage unserer Arbeit!“.

E. Linker GmbH

• Absetzmulden • Baustoffe
• Transporte • Ladekrane

ENTSORGUNGS FACHBETRIEB

www.elinkergmbh.de info@elinkergmbh.de
Halle · Zum Niederdorf 1 · ☎ (0 52 01) 55 04 · 55 94

Tag der offenen Tür in der Naturheilpraxis Linnenbrügger

Am Sonntag, dem 20. März 2011 in der Zeit von 10 - 15 Uhr öffnet die Haller Heilpraktikerin Petra Linnenbrügger ihre Praxis für alle Interessierten. Seit August 2010 befindet sich die Praxis am Schlossweg 10 in Halle-Hörste und bietet am neuen Standort mehr räumliche Möglichkeiten. An diesem Tag ist neben dem unverbindlichen Aufenthalt in den neuen Praxisräumen viel Information rund um das Thema Heilpflanzen und Therapiemöglichkeiten zu bekommen. Ca. 15 minütige Kurzvorträge zu den Therapieschwerpunkten finden zu folgenden Zeiten statt: 10.30 Uhr - Spagyrik/ Heilpflanzenessenzen; 11.30 Uhr - Homöopathie; 13.00 Uhr - Phytotherapie/Heilpflanzenkunde; 14.00 Uhr - Schüßler-Salze. Durch den Umzug im letzten Jahr ist der Heilpflanzengarten noch in der Planungs- und Entstehungsphase und steht für Führungen erst ab dem Spätsommer wieder zur Verfügung. Für das leibliche Wohl ist an diesem Tag ebenfalls gesorgt. Ausblick auf den April: Am Dienstag, 19.04.2011, 19.00 Uhr findet ein Vortrag in der Praxis zum Thema „Wenn die Hormone aus dem Gleichgewicht kommen…“ statt. Für den Vortrag bittet Petra Linnenbrügger um Anmeldung, da die Plätze begrenzt sind: 05201-669367. Unter dieser Telefonnummer kann auch das aktuelle Vortragsprogramm mit weiteren Terminen angefordert werden.

ROSSINI
... wohlfühlen und genießen.

2. KÜCHEN-, WEIN- UND KLÖNPARTY
AM SAMSTAG, DEN 26. MÄRZ 2011
Ab 18 Uhr – in allen Räumen –
Sie haben dann die Gelegenheit unserem Küchenteam über die Schulter zu sehen.

Speisen
Die kulinarische Frühjahrs-Visitenkarte für die nächsten Wochen. Probieren und testen Sie unsere neuen Frühlings-Vorspeisen, Hauptspeisen und Desserts.

Getränke
Dazu stellen wir eine Auswahl von verschiedenen Weinen, frisch gezapfte Biere oder was immer Sie von den vorbereiteten Getränken wünschen.

Musik
Die Blackout-Musikservice (3 Mann-Band) sorgt für die musikalische Untermalung.

Reservierungen sind erforderlich.
ALL-INCLUSIV-PREIS 39 €

Eggeberger Str. 11 • 33790 Halle/Westfalen
Telefon 0 52 01/9 71 71-0
www.rossini-halle.de • info@rossini-halle.de

Aus zwei mach eins

Jessica Babbel und Jens Ebert bieten neben vielfältigen Dienstleistungen rund um Haus, Hof und Garten phantasievolle Kinderveranstaltungen.

Jens Ebert und Jessica Babbel machen gemeinsame Sache. Privat sind die Beiden schon länger ein Paar, nun haben sie sich auch beruflich zusammengeschlossen. Im August letzten Jahres gründete Jens Ebert den gleichnamigen „Service Haus & Hof". Neben Schönheitsreparaturen in und am Haus, Objektbetreuung, Haushaltsauflösungen, Entrümpelungen und kleinen Umzügen sowie Gartenpflege und Reinigungsarbeiten stand im vergangenen Winter vor allem Schneeräumen auf dem Plan. Mehr als 5 km Bürgersteig und unzählige Quadratmeter Parkplatz- und Hofflächen befreite Jens Ebert täglich - vor allem nachts und in den frühen Morgenstunden - von der weißen Pracht. Ein großes Objekt: der Haller Lidl-Parkplatz. Ob Fensterputzen bei Minusgraden, Entrümpelungen oder Schneeschieben - Freundin Jessica Babbel half, wo sie konnte. Und genauso ist Jens Ebert mit dabei, wenn seine Lebensgefährtin für den Kinderparty-Service „Kipase", den sie vor 2 Jahren gründete, Kindergeburtstage und Kinderveranstaltungen organisiert. So lag es auf der Hand, die beiden Unternehmen zusammenzufügen. Deshalb bietet „Service Haus & Hof Ebert" neben den o.g. Dienstleistungen nun auch ein ideenreiches Angebot für Kinder an. „Wir haben ein Herz für Kinder," lachen sie. Davon profitiert besonders Tochter Isabell, aber auch die Kinder, die demnächst Märchen- oder Rittertage auf der Sparrenburg, Schnitzeljagden im Teutoburger Wald oder Bastelnachmittage im neuen Heim an der Haller Bergstraße, das Familie Ebert-Babbel im Mai beziehen wird, erleben können. Dabei stehen die Wünsche und die Phantasie der Kinder im Mittelpunkt. Näheres gibt es auf der Internetseite www.hausmeisterdienste-ebert.de oder unter der Telefonnummer 05201 -7241941. -sig-

Yin Yang

Augenmaske

... zum Verlieben

- lindert Schwellungen
- reduziert Fältchen
- strafft und festigt
- Augenringe werden heller
- adstringierend
- gibt Feuchtigkeit

Der Winterspeck muß weg!!

Entschlacken, Entgiften, Fettabbau, Bodyforming, Cellulite-Behandlung Gewichtsreduzierung mit Infrarot-Tiefenwärme und Reizstrom

- Vereinbaren Sie Ihren persönlichen Beratungstermin -

Kosmetik & Fußpflege Klaudia Redeker

Friedrichstraße 7
33790 Halle-Hesseln
Tel. 0 52 01/1 61 40

Permanent Make-Up

„Grüne Seiten" in Neuauflage

Präsentieren die neuen Grünen Seiten (v.l.n.r.): Christine Demnitz, Christoph Möllmann und Yvonne Hülsner vom regionalen app:-Vorstand. Foto: Martina Bauer

Die „Grünen Seiten", Nachschlagewerk und Ratgeber rund um das Angebot der psychologisch-psychotherapeutischen Praxen für Kinder, Jugendliche und Erwachsene, ist jetzt in vierter Neuauflage erschienen. Herausgegeben vom Arbeitskreis niedergelassener Psychologischer PsychotherapeutInnen app:, enthält es auf 180 Seiten Hintergrundinformation zu Therapiemöglichkeiten und Kontaktdaten aller im regionalen Berufsverband zusammengeschlossenen niedergelassenen Fachkräfte im Großraum Bielefeld und den Kreisen Herford und Gütersloh. In einer Auflage von 6.000 Exemplaren gedruckt, werden jetzt die ersten 2.000 Grünen Seiten kostenlos an Beratungsstellen, Krankenhäuser, Arztpraxen sowie niedergelassene psychologische Psychotherapeutinnen und -therapeuten im Einzugsgebiet des app: verteilt. Auch im regionalen Buchhandel ist das gefragte Verzeichnis erhältlich - gegen eine Schutzgebühr von 7 Euro. Die seit 1997 herausgegebenen Grünen Seiten wurden einschließlich der letzten Auflage, die 2006 erschienen ist, rund 20.000 mal verkauft und verteilt. Die Nachfrage nach ambulanten Therapieplätzen und damit nach allgemeinen Informationen zu Psychotherapie, nach verschiedenen therapeutischen Verfahren und Methoden, ist konstant groß geblieben. Die vierte aktualisierte Auflage enthält neben einem einführenden Teil rund 100 Seiten mit einem alphabetisch geordneten Adressverzeichnis und den Schwerpunkten der rund 200 app:-Kolleginnen und -kollegen. Sie sind auf Psychotherapie für Erwachsene und verschiedene Therapieformen und Tätigkeitsbereiche spezialisiert. Auch über 40 der regional niedergelassenen Kinder- und Jugendlichen-Psychotherapeutinnen und -therapeuten sind verzeichnet. Ergänzt wird der Hauptband durch ein 40-seitiges Verzeichnis der ärztlichen Psychotherapeutinnen und -therapeuten in Bielefeld und den Kreisen Herford und Gütersloh. Erhältlich sind die gesamten Grünen Seiten unter der ISBN-Nummer 978-3-9807832-1-7. Weitere Informationen unter www.app-bielefeld.de, www.kjp-owl.de und www.aerztlichepsychotherapieowl.de.

Das Pflegezentrum mitten in Halle

Als Pflegeheim der kath. Kirchengemeinde Herz-Jesu bieten wir ganz nach Ihren Bedürfnissen: Ganztagspflege, Kurzzeitpflege, Tagespflege und Caritas-Sozialstation. Wir beraten Sie gerne.

Die Vorteile der Tagespflege für Sie

- Kompetente Beratung
- Eigener Fahrdienst
- Aktivsein in der Gemeinschaft
- Jetzt auch am Wochenende

Marienheim

Schulstraße 18 · 33790 Halle/Westf.
Tel. 0 52 01/81 13-0 · www.vka-ev.de

id-stein.de

8. Haller Wirtschaftstreffen im neuen Gerry Weber Kreativcenter

Wenn Gerhard Weber auch sonst das richtige Händchen für schicke Schnitte hat - bei dem obligatorischen Durchschneiden des roten Bandes hatte er erst so seine Schwierigkeiten.

Gastgeber des 8. Haller Wirtschaftstreffen am 17. Februar war der Unternehmer Gerhard Weber. Er hatte Größen der ostwestfälischen Wirtschaft eingeladen, um in erster Linie die Einweihung seines neuen Kreativcenters zu feiern - ein gelungener Rahmen für eine gelungene Veranstaltung. Im ehemaligen Logistiklager an der Neulehenstraße 8 wurden auf 3 Etagen und insgesamt 8.800 m² für mehr als 300 Mitarbeiter neue Arbeitsplätze geschaffen, die so konzipiert wurden, dass eine internetfreie Kommunikation untereinander möglich ist - für eine kreative Mit- und Zusammenarbeit. Im modern gestalteten Schauraum präsentiert das Unternehmen außerdem die neuesten Kollektionen. Gemeinsam mit Bürgermeisterin Anne Rodenbrock-Wesselmann, dem NRW-Wirtschaftsminister Harry Voigtsberger und dem Architekten Dipl. Ing. Klaus-Peter Spannhoff schnitt Gerhard Weber im Beisein der zahlreichen Gäste das obligatorische rote Band durch, um die Einweihung offiziell zu vollziehen. Anschließend nahmen Gerhard Weber, Anne Rodenbrock-Wesselmann, Harry Voigtsberger und Albrecht Pförtner (Geschäftsführer Pro Wirtschaft GT) auf der Bühne Platz, um unter der Moderation von Dr. Christoph von der Heiden (IHK-Geschäftsführer) über die wirtschaftliche Lage in OWL im Allgemeinen und in Halle im Besonderen zu diskutieren. Im Mittelpunkt stand dabei der Lückenschluss der A 33 und das in Künsebeck geplante Gewerbegebiet „Ravenna-Park“, aber auch die gut aufgestellte wirtschaftliche Situation in Halle - u.a. durch die Gerry Weber World als „Keimzelle einer international aufgestellter Modewelt,“ so die Bürgermeisterin. Halle biete mit 21.500 Einwohnern etwa 10.000 Arbeitsplätze - mit einem sog. Einpendlerüberschuss von 2.500 -, weltbekannte Marken sowie qualifizierte Dienstleister und Lieferanten vor Ort in einem besonderen Branchenmix.

Und genau darauf setze die Wirtschaftspolitik, so Harry Voigtsberger: sozial akzeptabel, wirtschaftlich leistungsfähig und ökologisch verantwortlich - eben nachhaltiges Wirtschaften in tiefer Verankerung mit der Region und doch weltweit aktiv. „Industrie ist ganz einfach wieder in! Die Menschen haben begriffen, das wir sie für unseren Wohlstand brauchen.“ -sig-

Erfolgreiche Unternehmer - erfolgreiches OWL: unter diesem Motto stand die Gesprächsrunde des 8. Haller Wirtschaftstreffen mit Gerhard Weber, Anne Rodenbrock-Wesselmann, Moderator Dr. von der Heiden, Harry Voigtsberger und Albrecht Pförtner (v.l).

DIENSTLEISTUNGSUNTERNEHMEN SEIT 2010
Service HAUS & HOF Ebert

- Reinigungsservice
- Gartenpflege • Winterdienst
- Schönheitsreparaturen
- Entrümpelungen und
- kleine Umzüge
- Objektbetreuung
- Kipase - Kinderpartyservice für einen gelungenen Kindergeburtstag
- und vieles mehr

Ringstr. 40 • Halle • Tel. 72 41 941 • Fax 72 41 942
www.hausmeisterdienste-ebert.de • service.ebert@gmx.de

Fahrrad - Frühling
Vielfältige Auswahl für große und kleine Leute

Zweirad Thomas
Fahrräder & Zubehör · Handel & Service
Hol- und Bringservice
Giant, Kreidler, Da Silva, Ideal
Hesselner Straße 20 • Tel. 0 52 01/73 48 42
Täglich geöffnet von 10 - 19 Uhr • Mittwochs von 14 - 19 Uhr • Sa. 9 - 13 Uhr
www.zweirad-thomas.de · post@zweirad-thomas.de

SCHNUPPERSEMINAR
REIKI u. KINESIOLOGIE b. PFERD
Diese ganzheitlichen Methoden aktivieren die Selbstheilungskräfte bei Mensch und Tier, auch bei Hunden und Katzen. Sie tragen zur Linderung von Krankheiten bei und helfen auffällige Verhaltensmuster zu verändern.
WO? SPIEKERHOF
Wichlunghausen, Borgholzhausen
Sa., 26. März 2011 ab 14.00 Uhr
Teilnehmerzahl begrenzt!
Info + Anmeldung
HEIKE LEIBNITZ
Reiki-Lehrerin
Aura-Chakra-Kinesiologin
05423-475531 0175-4506387
h.leibnitz@web.de
www.tier-reiki-kinesiologie.de

Parfümerie Plassmann

Ein persönliches Duftgeschenk . . . . . liebevoll verpackt

Parfümerie Plassmann Tel. 667088
Ronchinplatz · Halle

ImmobilienCenter
• vermitteln • finanzieren • versichern • bausparen

Halle
Fachwerkhaus am Kirchplatz

Baujahr 1910
Wohnfläche ca. 160 m²
Mit einzigartigem Charme und vielseitigem Raumangebot auf 3 Etagen
Kaufpreis 118.000 €
zzgl. 3,57% Käufercourtage

Unser aktuelles Angebot finden Sie im Internet unter www.kskhalle.de und www.s-immobilien.de

Kreissparkasse Halle (Westf.) Jürgen Bonnet Tel. (0 52 01) 8 93-4 80
im Verbund mit der LBS Immobilien GmbH

Check und weg!

Unser Angebot:
Der große AUTOMEISTER-Frühjahrs-Check
ab 9,90 €

Wir prüfen: • Reifenprofil und -druck • Bremsflüssigkeit • Scheibenwaschanlage • Wischerblätter • Abgasanlage • Stoßdämpfer • Starterbatterie • Kühlflüssigkeit • Bremsen • Motorölstand • Beleuchtung • Keilriemen

AUTOMEISTER
Autohaus Zegarek
Wether Str. 59 · Halle · 05201-5454

Kreissparkasse eröffnet neues Kundenzentrum zum HallerWillem-Fest

Endlich ist bei den umfangreichen Baumassnahmen Land in Sicht und der Vorstand der Haller Kreissparkasse kann die Neueröffnung planen: zum HallerWillem-Stadtfest am 1. und 2. Juni wird das neue Kundenzentrum der Öffentlichkeit offiziell vorgestellt. Zwar präsentiert sich das Gebäude zur Zeit noch als richtige Baustelle, doch bereits Ende April werden die Bauarbeiten beendet sein. Anschließend werden Banktechnik und Inneneinrichtung installiert, bevor am 31. Mai erstmals geladene Gäste die Eröffnungsphase einläuten. Für Kunden und Interessierte öffnen sich die Pforten dann sowohl am Mittwoch, den 1. Juni, als auch am Donnerstag, den 2. Juni und die Passage mit dem Selbstbedienungsbereich wird zum ersten Mal zugänglich sein - ab da täglich 24 Stunden. Der reguläre Geschäftsbetrieb wird allerdings erst am 6. Juni in dem neu gestalteten Gebäude aufgenommen. Einen Einblick in den Baufortschritt und die einzelnen Abteilungen gewährten Hartwig Mathmann, Henning Bauer und Jan Ziervogel Ende Februar der heimischen Presse. Täglich könne man einen Fortschritt erkennen, berichtete der Vorstand. Oft seien mehr als 50 Handwerker vor Ort, die ihrem jeweiligen Gewerk nachgingen. Besonderer Blickfang der Schalterhalle wird die neue Ellipse - eine Holz-Stahlkonstruktion mit viel Glas, in deren Inneren im Erdgeschoss Service-Punkte und im 1. Geschoss Beratungszimmer eingerichtet werden. „Höhepunkt“ der Neugestaltung ist außerdem das sog. Sheddach. Als Glaskonstruktion ohne Zwischendecke bringt die gesamte Glasdachfläche von 15 mal 18.50 m sehr viel Licht in das Kundenzentrum. Und auch die Außenwände nehmen langsam neue Formen an. Der rote Klinker ist gemauert, nun wird mit den Putzarbeiten der Dämmstoffe - manch einer hielt die Styropor-Platten schon für die neue Fassade - begonnen. Es gibt noch viel zu tun ... warten wir´s ab! -sig- ■

Jan Ziervogel (Leiter Bau und Verwaltung), Hartwig Mathmann (Vorstandsvorsitzender) und Henning Bauer (Vorstandsmitglied) haben gut Lachen: das Kundenzentrum mit seiner eindrucksvollen Ellipse und dem Glasdach wird Anfang Juni betriebsbereit sein.

Der Name ist Programm: Das MehrGenerationenHaus Halle (Westf.) bringt Jung und Alt in Bewegung

"MehrGenerationenHäuser fördern das Miteinander der Generationen." So lautet der Arbeitsauftrag der MehrGenerationenHäuser und an diesem Ziel arbeitet auch das MGH Halle (Westf.). Neben vielen Angeboten für unterschiedliche Altersstufen und Lebenssituationen stehen immer wieder Einladungen an alle Generationen, etwas gemeinsam zu unternehmen. Ein besonderes Beispiel ist die Reihe „Jahreszeitliche Angebote für Jung und Alt“. Jeden ersten Samstag im Monat, nachmittags von 15 bis 18 Uhr, sind Menschen jeden Alters eingeladen, miteinander zu basteln, zu malen, einen Ausflug zu machen oder sich zu bewegen. Eltern mit Kind, Opa mit Enkel oder Paten mit

Patenkind sind ebenso herzlich willkommen, wie einzelne Erwachsene oder Kinder ab 6 Jahren. Die Angebote sind so gestaltet, dass Kinder wie Erwachsene auf ihre Kosten kommen. Frühlingshafter Schwung am 05. März: Wir tanzen um die Welt. Die Freude an Musik und Tanz verbindet alle Generationen. Unter Anleitung von Roland Beckmann, bekannt als Leiter der Gruppe „Tanzschuh und Co.“, tanzen wir an diesem Nachmittag leicht zu erlernende Tänze aus verschiedenen Ländern und genießen Musik und Bewegung. Oster-Vorfreude am 02. April: Filzen – Bunte Wolle zur Osterzeit. Filzen ist eine Beschäftigung, die Ruhe und Entspannung für GROSSE und kleine Kreative bringt. Wir filzen Allerlei rund um das Osterfest: Ostereier, Eierwärmer etc. entstehen unter sachkundiger Anleitung. Eine Anmeldung für die Veranstaltungen ist erforderlich, der Kostenbeitrag beträgt pro Person 3,- Euro. Informationen und Anmeldung im MehrGenerationenHaus Halle (Westf.), Kiskerstr. 2, Tel: 05201/666209. ■

Bücherstube Elsner
Tel.: (0 52 01) 97 58 Kirchplatz 5
Fax: (0 52 01) 63 90 33790 Halle
post@buecherstube-elsner.de

„exact-messdienst“ bietet exakte Messdienstleistungen

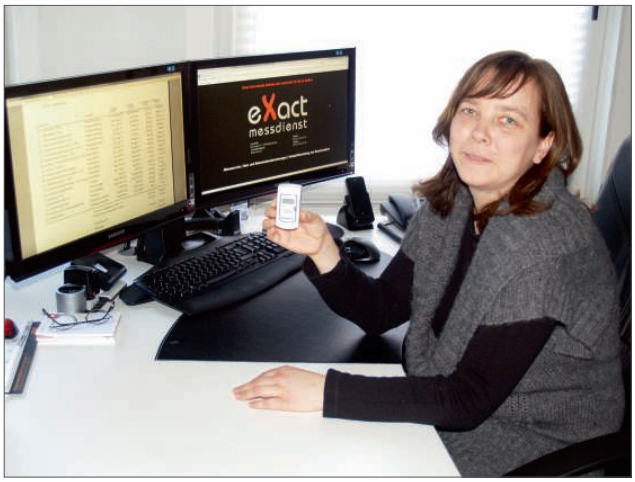

Klein aber oho: Britta General stellt das Gerät zur exakten elektronischen Verbrauchserfassung vor.

Britta General ist seit vielen Jahren mit dem Thema Heiz- und Nebenkostenabrechungen vertraut. Bereits während ihrer kaufmännischen Lehrzeit im elterlichen Betrieb hatte sie die Aufgabe, die Abrechnungen der Mietshäuser zu betreuen. 1997 meldete sie ein eigenes, nebenberufliches Gewerbe für Immobilien- und Hausverwaltungen an. Hier erstellte sie für ihre Kundschaft komplette Heiz- und Nebenkostenabrechnungen - inklusive Ablesen der jeweiligen Messgeräte. Im Januar diesen Jahres gründete sie die Firma Exact-Messdienst - mit der langjährigen Erfahrung als Fundament und einem erweiterten Angebot für eine exakte Erfassung der einzelnen Werte. Dabei setzt sie hochwertige, neu entwickelte Geräte ein, wie den Wärmemengenzähler an der Zuleitung der Wohneinheit oder die elektronische Verbrauchserfassung direkt am Heizkörper. Damit gehören die ursprünglichen Verdunstergeräte endgültig der Vergangenheit an. Auch Warm- und Kaltwasserverbrauch werden über einen Mengenzähler an der Zuleitung erfasst. Mittels einer speziellen Software werden die Ergebnisse dann ausgelesen, registriert und für die Abrechnung gewertet. Hauseigentümer können die Geräte von exact-messdienst sowohl mieten als auch kaufen. Durch die langjährige Tätigkeit in diesem Bereich zählt die Haller Geschäftsfrau bereits zahlreiche Liegenschaften zu ihrem Kundenstamm. „Wir haben bereits 650 Geräte installiert,“ erklärt Britta General, die von ihrem Ehemann Michael Busch unterstützt wird. Dabei kann sie sowohl Neuinstallationen als auch Umrüstungen vornehmen. Ein bereits ausgestatteter Haushalt ist ebenso in ihrer Kundenkartei willkommen. Einen Vorteil für die Kundschaft sieht sie in der Kundennähe und im persönlichen Kontakt: „Wir sind ein regionales Unternehmen mit einem Ansprechpartner vor Ort.“ Unter info@exact-messdienst.de und der Telefonnummer 05201-8563657 kann man Britta General erreichen. Die Internetseite www.exact-messdienst.de ist in Kürze fertiggestellt. -sig- ■

Neues Sonntags-Konzept im Gerholds

Michael Ockert und Axel Rönneker (re) haben ein gutes Händchen für gelungene Gastronomie – seit mehr als 20 Jahren.

Das allsonntägliche Frühstücksbuffet im Gerholds ist gegessen. Dafür lockt immer ab 11 Uhr ein leckerer Mittagstisch, bei dem sich die Gäste aus der vielseitigen Speisenkarte jeden Wunsch erfüllen können. Für kleine Leute gibt es eine Kinderspeisenkarte. Wem noch nicht nach Mittagessen ist, der kann sich ein Spätaufsteher-Frühstück bestellen. „Wir bieten Ihnen frische Baguettes mit verschiedenen Belägen an,“ macht Michael Ockert Appetit auf das knusprige Angebot. Dazu gibt es auf Wunsch auch Rührei - und natürlich vielfältige Kaffeespezialitäten. Die Küche ist sonntags durchgehend bis 23 Uhr geöffnet. Im März laden die Inhaber außerdem zur Retro-Party ein. Das Beste aus den 70er, 80er und 90er Jahren und den aktuellen Charts gibt es am Samstag, den 12.3. ab 18 Uhr. Und zum Vormerken: am 9. April wird in der Alten Dorfstraße in Hörste erneut gefeiert. Ab 18 Uhr veranstaltet die Gaststätte Gerholds eine Frühlings-Party. Ostersonntag und Ostermontag können die Gäste lekker lunchen. Dann richtet die Küche ein reichhaltiges Osterlunch-Buffet an, zu dem man sich jetzt schon anmelden sollte. Hier locken verschiedene Fleischgerichte, frisches Gemüse, Salate und Desserts zu einem gemütlichen Osterausflug nach Hörste. Weitere Informationen zu Angeboten und Veranstaltungen gibt es auf der Internetseite www.gerholds.de. -sig- ■

TAXI-RUF 22 44 Düe -REISEN 52 00

Heute bis 18 Uhr bestellen, morgen ab 9 Uhr abholen! Auch über www.bunselmeyer.de
Bücher Bunselmeyer
LESEN · SCHENKEN · ERLEBEN
Bahnhofstr. 30 · 33790 Halle · Fon 05201-3140 · Fax: 05201-849436
www.bunselmeyer.de · buecher@bunselmeyer.de

Wir locken den Frühling mit frischen Grillspezialitäten!
Täglich frisch ...
• Rindfleisch, Kalbsfleisch, Lammfleisch, Hähnchenprodukte
• Obst, Gemüse und Südfrüchte
• Brot- und Backwaren
• großes Lebensmittel-Sortiment
Alleestr. 4 • Halle • Tel. 05201/15 88 755
Mo - Fr 8 - 19 Uhr • Sa 8 - 18 Uhr
markt Özkan
frisch • freundlich • preiswert

Medical-Service
Wir lassen Sie nicht im Regen stehen!
· Rollstuhltransporte
· Kranken- und Behindertenfahrten
· Sitzend und liegend
· Begleitung bis zum Arzt, Reha, KG etc von einer Pflegefachkraft
Medical - Service Dietmar Erlei
Mobil 01 72 - 6 02 92 08

MH-Bremsen wurde zu MC-Autoteile Werther

Rolf Meyer (li), Margarete Hartmann und Christian Hawcroft stehen für besondere Qualitätsartikel im Bereich Autoteile, Oele, Filter, Elektrik und Malerbedarf.

Im Januar 1999 gründete Rolf Meyer die Firma MH-Bremsen in Werther an der Engerstraße - zusammen mit Mitarbeiterin Margarete Hartmann, die sich um den kaufmännischen Bereich kümmerte. Im Oktober letzten Jahres wechselte das Team die Seiten. Rolf Meyer legte die Geschäftsführung in die Hände von Margarete Hartmann, die das Geschäft seitdem gemeinsam mit Sohn Christian Hawcroft und mit tatkräftiger Unterstützung des ehemaligen Inhabers führt. Der Umzug von der Engerstraße 47a in das benachbarte Gebäude Nr. 45 vor einem Jahr ermöglichte eine Neustrukturierung des umfangreichen Angebotes. Übersichtlich sortiert findet die Kundschaft neben Kfz-Ersatzteilen ein vielfältiges Sortiment an Oelen für Pkw, Lkw und Motorräder (u.a. Motul-Oele), Pflege- und Reinigungsprodukte für Fahrzeuge, Industrie und Gewerbe, Heimwerkerartikel und ein großes Angebot an Malerbedarf. „Für die Grundrenovierung ist alles vorhanden," beschreibt Margarete Hartmann das Angebot, bei dem sie - wie gewohnt - vor allem auf hochwertige Markenprodukte wert legt. Neben dem passendem Handwerkszeug findet man Wandfarben von Widu, Lacke von Passat und Lasuren von Bergolin. Reifen - auf Wunsch mit Montage - Felgen und Blenden runden das Angebot ab. Neu im Sortiment sind außerdem KwB-Profiwerkzeuge zum Sägen, Bohren, Schleifen und Fräsen. „Wir legen sehr viel Wert auf den Service," erklärt die neue Inhaberin das altbewährte Konzept, das sie fortführen wird. „Was nicht da ist, kann über Nacht bestellt werden." Das Baumarkt ähnliche Angebot sieht sie dabei als große Bereicherung für Werther. Das Geschäft hat täglich von 8.30 bis 18Uhr sowie samstags von 9 bis 13 Uhr geöffnet. In nächster Zeit ist außerdem die Internetseite www.autoteile-werther.de soweit, dass die Kundschaft darüber bestellen kann. -sig-

Özkan-Markt lockt den Frühling mit Grillspezialitäten

Freundlich, frisch und preiswert präsentiert Inhaber Ismail Özkan frisches Obst und Gemüse...

Eigentlich ist der Özkan-Markt in Halle an der Alleestraße 4 ein ganz normaler Supermarkt - nur mit anderen Schwerpunkten als die üblichen Märkte. „Aber das Klischee vom türkischen Laden kann man so schnell nicht loswerden," schmunzelt Inhaber Ismail Özkan, der das Geschäft im September letzten Jahres eröffnete. Der Warenschwerpunkt liegt auf einem vielfältigen Angebot internationaler Lebensmittel - vornehmlich türkische und russische, aber auch europäische Artikel. In den ehemaligen Räumlichkeiten der Videothek findet man auf 300 m² täglich von 8 bis 19 Uhr und samstags von 8 bis 18 Uhr eine große Auswahl an Oliven, Antipasti, Käse- und Wurstprodukten, Gewürzen, Süßwaren, Knabbereien, Dosenwaren, Tees, Haushalts- und Hygieneartikel, Tiefkühlkost und freitags immer frischen Fisch. Außerdem locken zahlreiche Obstsorten und eine vielfältige Gemüseauswahl - immer frisch und appetitlich angerichtet. Das besondere Angebot des Özkan-Marktes liegt in der Fleischtheke. Hier präsentieren sich hochwertige Fleischsorten ausschließlich von Tieren aus der Region. Ob Rinderfilets, Kalbsbraten, edle Stücke vom Lamm wie Lammkeule, Lammkarree und Lammkortelets oder auch Hähnchenfleisch - Hauptlieferant ist der Gütersloher Betrieb Christophliemke, der fast täglich neue Ware anliefert. Zum Qualitäts-Fleisch gibt es für die Kundschaft außerdem kompetente Beratung, denn Ismail Özkan absolvierte spezielle Schulungen beim Veterinäramt. Erste Vorboten für den Frühling sind die Angebote an mariniertem Fleisch und leckeren Grillspezialitäten - für die ersten warmen Frühlingstage, an denen man die Grillsaison einläuten kann. -sig-

... und ein vielfältiges Angebot an frischem, hochwertigem Fleisch.

Tischlerei Knehans
• Möbelanfertigung • Möbelrestaurierung
• Holz- u. Kunststoff-Fenster • Holztreppen
• Parkettverlegung • Rolladenbau
• Insektenschutz • Trockenbau
Graebestraße 7 · 33790 Halle/Westf.
Tel. 0 52 01/99 98 · Fax 73 40 44 · Mobil 01 73/533 82 13

Malerfachbetrieb
Kurt Welke
Alleestr. 10
33790 Halle
Tel./Fax : 0 52 01/34 97
Mobil: 01 72/520 52 29
• Malerarbeiten
• Fassadenanstriche -putze, -reinigung
• Terrassen-, Pflaster-, Teppichreinigung
• Fußboden- und Laminatverlegung
• VWS-System
• Streich-, Wisch- und Spachteltechnik

Wolle und Mehr
Ihr Handarbeitsfachgeschäft
in Halle · Rosenstr. 10 · Tel. 97 13 00
Die neuen Frühlingsboten
Anmutig, leicht und farbenfroh
Anleitungen und Garne finden Sie bei uns
Auf Ihren Besuch freuen sich
Ihre Rosemarie Schneider & Team
Halle blüht auf - vom 18. bis 20.3.
halten wir tolle Angebote für Sie bereit.

Firma Buchalla eröffnet Schwimmbad-Saison

Der nächste Sommer kommt bestimmt – wie wär´s mit einer eigenen Poolanlage im Garten?.

Für Freiluftbaden ist es sicherlich noch zu kalt, wenn die Firma Buchalla vom 25. bis 27. März 2011 zu drei Tagen der offenen Tür in die Pool-Ausstellung an der Weststraße 111 einlädt. Doch für die Planung zu einem eigenen Pool im Garten kann es nicht früh genug sein, um den Badespaß rechtzeitig zum Sommer genießen zu können. Vor einem Jahr übernahm Garten- und Landschaftsbauer Matthias Buchalla den Vertrieb für die hochwertigen Pool-Anlagen des französischen Herstellers Desjoyaux, die nicht nur im Design sondern auch mit einem langlebigen Schalungssystem und einer ausgezeichneten Filteranlage ganz besonderes Badevergnügen versprechen. Zu der Anschaffung des Qualitäts-Pools kann die Kundschaft außerdem gleichzeitig eine fachgerechte Installation und das Anlegen einer passenden Gartenlandschaft durch das Haller Unternehmen erhalten. Ein Gestaltungsbeispiel ist direkt vor Ort: Mitte letzten Jahres legte Matthias Buchalla auf dem Außengelände der Firma Versorgungstechnik Stüve eine Dejoyaux-Außenpool-Anlage an, die durch die harmonische Gestaltung und die schicke Form zahlreiche Blicke auf sich zieht. Am Aktionswochenende berät das Haller Unternehmen jeweils von 10 bis 17 Uhr über die hochwertigen Poolanlagen, Pooldächer, Filtersysteme, Zubehör-Artikel und die nötigen Pflegeprodukte für eine optimale Wasserqualität. Außerdem werden die Neuigkeiten 2011 vorgestellt - wie z.B. eine farbige Poolbeleuchtung und eine neue, rechteckige Treppe. Dazu gibt es einige sehr attraktive Angebote rund um den Dejoyaux-Pool sowie Gutscheine für eine Wasserüberprüfung. Ein Sandhügel und eine Hüpfburg für die kleinen Besucher sowie ein Getränke- und Imbiss-Stand runden die Veranstaltung ab. -sig-

Ortwin Bissmeier kocht aus Leidenschaft

Mit Unterstützung von Ehefrau Elke und Sohn Jan-Philipp zaubert Ortwin Bissmeier vielfältige kulinarische Genüsse für vielfältige Anlässe.

Eine 30jährige Berufserfahrung u.a. im Hoberger Landhaus, auf Sylt, in Schweden und an der Nordseeküste liegt der Selbständigkeit zu Grunde, die Ortwin Bissmeier mit dem gleichnamigen PartyService im August 2008 verwirklichte. Schon von 1995 bis 2000 bekochte er seine Haller Kundschaft im Rahmen eines Partyservices, dessen Betrieb er mit der Rückkehr vom Meer nach Ostwestfalen wieder aufnahm. „Wir bieten Buffets schon ab 15 Personen," macht er auf die Vorzüge seiner Leistungen aufmerksam. Neben Suppen und Eintöpfen, Aufläufen, Pfannengerichten und sog. „Fingerfood" für Empfänge und kleine Veranstaltungen bietet Bissmeier´s PartyService eine lekkere Auswahl an kalten und warmen Buffets, die sich individuell zusammenstellen und auf den Geschmack der Kunden abstimmen lassen. Das Angebot reicht vom kleinen oder westfälischen Buffet, über Toskana- und Feinschmecker-Buffet bis hin zum Crossover-Buffet, jeweils mit köstlichen Beilagen, Gemüsen, Salaten und Desserts. Neu ist Bissmeier´s Brunchtime. Wer einen Brunch zu Hause plant, wird von Ortwin Bissmeier mit den gewünschten warmen und kalten Speisen beliefert. Auf der Internetseite www.partyservice-bissmeier.de finden Feinschmecker das komplette kulinarische Angebot. „Durch einen Anbieterwechsel hat man uns einfach aus dem Telefonbuch herausgenommen," ärgert sich Ehefrau Elke Bissmeier darüber, dass Kunden die Rufnummer nicht nachschlagen können. Deshalb hier die Telefonnummer 05201- 6639880, unter der man den Koch persönlich erreichen kann. -sig-

Brickenkamp Metalltechnik

Edelstahl – Aluminium – Bausysteme – Feuerschutz

Aluminium Türen + Fenster · Vordächer + Markisen · Fahrradständer
Wintergärten + Fassaden · Balkon- + Treppengeländer · Treppen

Brickenkamp GmbH · Metalltechnik
Margarete-Windthorst-Straße 6 · 33790 Halle/Westf.
Tel. 05201 / 8188-0 · Fax 05201 / 8188-18
Post@Brickenkamp-Halle.de
www.Brickenkamp-Halle.de

GARTENBAU EICH
seit 20 Jahren in Halle

• standortgerechte Neuanpflanzung
• Grabpflege • Zaunbau
• Baumfällung • Steinarbeiten
• Gartenpflege und -umgestaltung

Halle • Mönchstraße 24 • Tel. 0 52 01/59 15

TWO erhält zweimal Auszeichnung "TOP-Lokalversorger 2011"

Zählt zu den Top-Lokalversorgern 2011: Halles Energieversorgerin Technische Werke Osning holte jetzt zum ersten Mal die Qualitätssiegel für Strom und für Erdgas nach Halle.

Der Haller Energieversorgerin Technische Werke Osning GmbH (TWO) ist jetzt das Siegel „TOP-Lokalversorger 2011“ gleich zweimal verliehen worden. Diese Auszeichnungen erteilte die unabhängige Informationsplattform Energieverbraucherportal gerade einmal 79 von 289 Bewerbern aus ganz Deutschland. Das Energieverbraucherportal (www.energieverbraucherportal.de) nennt sich selbst Deutschlands einziger unabhängiger Tarifrechner für Strom und Erdgas. Die Neusser Experten vergleichen nicht nur die Preise, sondern auch die Leistungen der unterschiedlichen Anbieter. Dazu Geschäftsführer Dr. Uwe Pöhls: „Der Preis ist nicht alles. Bei seinem Energie-Anbieter sollte man auch auf die Service-Qualität, das soziale Engagement vor Ort sowie auf die Umweltaktivitäten achten.“ 250 Bewerbungen aus ganz Deutschland gingen für den begehrten Preis ein, gerade einmal 78 Energieversorger erhielten in diesen Tagen die Auszeichnung. Denn die Auswahlkriterien sind streng. Dazu Jens Klocke, Sprecher des Energieverbraucherportals: „In der Kategorie Strom muss der Bewerber eine Platzierung unter den drei Besten erreichen, beim Erdgas sogar unter den beiden Besten seines Vergleichs.“ Die TWO hatte sich beim Energieverbraucherportal für beide Rubriken beworben und ist auch in beiden ausgezeichnet worden. In der Kategorie Strom erhielt die TWO 84,5 Punkte und landete damit auf Rang 3, der Bestplazierte hatte gerade einmal drei Punkte mehr. Beim Erdgas reichte es wieder für einen Spitzenplatz im Vergleich. Das freut auch TWO-Geschäftsführer Detlef Wemhöner: „Die Auszeichnungen bestätigen, das wir den richtigen Kurs fahren“. Die überwiegende Mehrheit der Kunden verstehe, dass die TWO kaum zu den billigsten, wohl aber zu den Besten gehören könne. ■

Dienst- und Nachtdienst-Bereitschaft

der Apotheken in **Halle**, **Steinhagen**, **Borgholzhausen** und **Werther.**

Es hat jeweils eine Apotheke von 8.30 bis 8.30 Uhr Dienstbereitschaft.

			März		
1	**Sonnen-Apotheke** Rosenstraße 1 · 33824 Werther	✆ 0 52 03 / 8 85 99	Di	1	3
2	**Linden-Apotheke** Gartnischer Weg 98 · 33790 Halle	✆ 0 52 01 / 49 89	Mi	2	4
3	**Westfalen-Apotheke** Kaiserstraße 11-15 · 33829 Borgholzhausen	✆ 0 54 25 / 13 37	Do	3	5
4	**Hubertus-Apotheke** Bahnhofstraße 38 · 33790 Halle	✆ 0 52 01 / 51 61	Fr	4	6
5	**Sonnen-Apotheke** Bielefelder Straße 84 · 33803 Steinhagen	✆ 0 52 04 / 92 89 97	Sa	5	7
6	**Adler-Apotheke** Ravensberger Straße 27 · 33824 Werther	✆ 0 52 03 / 33 16	So	6	8
7	**Haller Herz-Apotheke** Gartenstraße 2a · 33790 Halle	✆ 0 52 01 / 82 85 55	Mo	7	9
8	**Apotheke am Markt** Am Markt 23 · 33803 Steinhagen	✆ 0 52 04 / 72 61	Di	8	10
9	**Zieglersche Apotheke** Freistraße 7 · 33829 Borgholzhausen	✆ 0 54 25 / 2 21	Mi	9	11
10	**Hansa-Apotheke** Alleestraße 2 · 33790 Halle	✆ 0 52 01 / 32 31	Do	10	12
11	**Mühlen-Apotheke** Mühlenstraße 2 · 33803 Steinhagen	✆ 0 52 04 / 76 75	Fr	11	13
12	**Markt-Apotheke** Alte Bielefelder Straße 12 · 33824 Werther	✆ 0 52 03 / 2 74	Sa	12	1
13	**Osning-Apotheke** Hauptstraße 19 · 33790 Halle-Künsebeck	✆ 0 52 01 / 76 12	So	13	2
			Mo	14	3
			Di	15	4
			Mi	16	5
			Do	17	6
			Fr	18	7
			Sa	19	8
			So	20	9
			Mo	21	10
			Di	22	11
			Mi	23	12
			Do	24	13
			Fr	25	1
			Sa	26	2
			So	27	3
			Mo	28	4
			Di	29	5
			Mi	30	6
			Do	31	7

Uhrenservice
Susanne Kock
Uhrmachermeisterin

Künsebecker Weg 10b · 33790 Halle/Westfalen
Telefon 0 52 01/66 26 84 · Mobil 01 62/87 61 43 8

Ärztlicher Notdienst für Halle/Westf.

(Haus-, Frauen-, HNO- und Augenarzt)

0180 / 5 04 41 00

Dieser Anschluss ist rund um die Uhr mit einem Rettungssanitäter besetzt. Der Anruf ist gebührenfrei. Von dort kann der Patient direkt in die Arztpraxis einbestellt werden.

Zahnärztlicher Notfalldienst für den gesamten Kreis Gütersloh Telefon (0 52 41) 2 62 84 und (0 52 41) 2 62 22.

Hotel-Gasthof Steinhägerquelle

Betriebsfeiern · Jubiläen · Familienfeiern
Geburtstage · Hochzeiten ...
... wir bieten den passenden Rahmen!

B68/Quellweg 6 · Steinhagen-Amshausen · Tel. 0 52 04/22 56
www.steinhaegerquelle.de · Kegelbahn-Termine frei!
Öffnungszeiten: Mo ab 17.30 Uhr, Di-So 11-14 Uhr & 17-23 Uhr
Wir wünschen 'Gute Nacht' in unseren neu gestalteten Hotelzimmern!

Haller Willem
Das Stadtmagazin mit Herz für alle in Halle

Impressum

Redaktion: Haller Willem - Sigrun Lohmeyer
Holtfelder Straße 17 • 33829 Borgholzhausen
Kontakt: Telefon: (0 54 25) 15 77 • Telefax: (0 54 25) 15 76
eMail: info@hallerwillem.net • www.hallerwillem.net
Satz: Maik-P. Lohmeyer
Druck: Meinders & Elstermann GmbH & Co. KG • Weberstr. 7 • 49191 Belm
Inhalt: Informationen und Anzeigen aus der Stadt Halle und Umgebung
Druckauflage: 11.000 Exemplare - Direktverteilung an Haushalte der Stadt Halle und Auslagen in den Geschäften.
Die Anzeigenpreise richten sich nach der Anzeigenpreisliste Nr. 12

Die Redaktion haftet nicht für unaufgefordert eingesandte Unterlagen. Es können ausschließlich Texte berücksichtigt werden, die als digitale Datei vorliegen. Zu umfangreiche oder handschriftlich verfasste Manuskripte können nicht bearbeitet werden. Die veröffentlichten Artikel müssen nicht der Meinung des Herausgebers entsprechen.
Nachdruck ist nur mit schriftlicher Genehmigung des Verlages gestattet. Dieses gilt auch für die Aufnahme in elektronische Datenbanken und Vervielfältigungen auf CD-ROM.

Bürgerzentrum der Stadt HalleWestfalen

Büro im Bürgerzentrum: Raumvergabe für Gruppen, Vereine, Seminare Veranstaltungsplanung, Organisation und Kooperation, Vermietung für private Feiern. Kontakt: Susanne Debour, Telefon: (0 52 01) 183-164

wöchentliche Termine:
Donnerstag: 16.30 + 20 Uhr - Volkstanzkreis Halle, A. Preuß, Tel. 52 75
Freitag: 19 Uhr - Schachverein Künsebeck, M. Schmitz, Tel.: 90 88
Samstag: 15 Uhr - Bellator Aleae e.V. Rollen- und Brettspielverein
Kontakt und Informationen Tel.: 0171/652 17 61 - www.bellator-aleae.de

wechselnde Termine:
Dienstag: 20 Uhr - Gesprächskreis „Angehörige pflegen Angehörige“
Kontakt: Ingrid Gerner, Tel.: 84 98 99 und 31 65 (1 x im Monat)
Dienstag: 20 Uhr jw. gerade Wochen, Schreibwerkstatt Wortwechsel,
Kontakt: Susanne Slomka, Tel.: 57 22
Mittwoch: 17.30 Uhr jw. gerade Wochen, „Kräutergruppe“,
Kontakt: Hildegard Bartel, Tel.: (0 52 04) 24 96
Mittwoch: 19.30 Uhr GenerationenNetzwerk
Kontakt: Ingrid Gerner, Tel.: 84 98 99 und 54 38 (1 x im Monat)
Samstag: 18.30 Uhr (Keller-Bücherei) Schachclub Halle, Herr Kiel, Tel.: 91 81
Sonntag: 10 Uhr Briefmarkenverein Teuto Merkur,
Kontakt: Jürgen Seifart, Tel.: (05201) 10544 (2. und 4. So. im Monat)

Jugendzentrum im Bürgerzentrum Remise

jeden Montag:
Kindertreff (7-12 J.) 15.30-17.30 Uhr

jeden Dienstag:
Offene Angebote (ab 13 J.) 15-22 Uhr

jeden Mittwoch:
Jungen (10-13 J.) 15.30 -17.15 Uhr
Jungen (ab 14 J.) 17.30 - 19 Uhr

jeden Donnerstag:
Offene Angebote (ab 13 J.) 15-20 Uhr

jeden Freitag:
Mädchen (10-13 J.) 15-17 Uhr
Mädchen (ab 13 J.) 17-20 Uhr

Kontakt:
J. Mattana (julia.mattana@gt-netz.de)
B. Kruse (brigitte. kruse@gt-netz.de)
D. Frommann (dirk.frommann@gt-netz.de)
Kiskerstr. 2 im Bürgerzentrum, Tel. 16548 o. JZ-Halle@web.de

Jugendforum • Jugendkultur • Musik • Kicker • Billard • Dart • Parties • Konzerte • Filmabende
Lange Straße 19 • 33790 Halle
Öffnungszeiten: Di-Fr 16 - 20 Uhr,
Ansprechpartner: Jörg Weltzer & Natalie Dück - Tel. 971561
Ansprechpartner bei der Stadt Halle: Hermann Bußmeyer - Tel. 183232

HALLER ZEITRÄUME
Virtuelles Geschichtsmuseum der Stadt HalleWestfalen
Museumsbüro/Stadtarchiv
Kiskerstraße 2 - 33790 HalleWestfalen
post@haller-zeitraeume.de - 05201/183-253 (Sa 10-12 Uhr)
www.haller-zeitraeume.de

Aktion Rumpelkammer am 26.3.2011!

„Wir reden nicht nur – wir helfen“. Unter diesem Motto findet seit über 40 Jahren, so auch in diesem Jahr am 26.03.11 im Stadtgebiet Halle sowie in den Ortsteilen Hesseln, Künsebeck, Bokel, Hörste und Stockkämpen die Aktion Rumpelkammer statt, die unter Federführung der Kolpingfamilien und Mithilfe des CVJM bzw. der Ev. und Kath. Jugend durchgeführt wird. Wir sammeln Kleidung (in Plastikbeuteln), wie z.b. Damen-, Herren- und Kinderbekleidung, Unterwäsche in sauberem Zustand, Federbetten, Woll- und Stricksachen, Ledergürtel und Taschen, Bett- und Haushaltswäsche, aber auch Schuhe (nur paarweise gebündelt). Auch in diesem Jahr kommen die Erlöse unterschiedlichen Aktionen zu Gute. Sammeltüten können aus Kostengründen nicht zur Verfügung gestellt werden. Trotzdem hoffen die Sammler, dass auch die diesjährige Aktion Rumpelkammer wieder ein Erfolg wird und dazu beitragen kann, Not in der Welt zu lindern. Stellen Sie bitte Ihre Kleiderspende (kein Papier) in Plastikbeutel verpackt gut sichtbar am 26.03.11 (Samstag) ab 8:00 Uhr an die Straße - mit einem Aufkleber oder Zettel versehen, auf dem vermerkt ist, für wen die Altkleider bestimmt sind. Die Verladung des Sammelgutes erfolgt auf dem Parkplatz hinter den berufsbildenden Schulen (Berliner Straße). Kleiderspenden können dort auch direkt abgegeben werden, oder nach Absprache direkt im Hause abgeholt werden (Bernd Winkeler 05201/89835 bzw. cbwinkeler@t-online.de).

Dorf Rock Rotation

An 4 Tagen 4 Bands in 4 Dörfern … das ist der Rahmen für die Konzertreihe. Dorf Rock Rotation, für die nun zahlreiche Bands gesucht werden. Stilistisch gibt es keine Grenzen. Jeweils an 4 Tagen in einer Woche soll jeden Abend eine Band in einem Dorf von OWL auftreten. Und in der nächsten Woche dann in das nächste Dorf wechseln. Und diese rotierende System soll einmal im Frühjahr und einmal im Herbst stattfinden, verteilt über die gesamte Region OWL. 32 Veranstaltungen - 8 Dörfer - 8 Bands - das ist Dorf Rock Rotation als rockmusikalisches Veranstaltungsnetzwerk über OWL. Die "Dorf Rock Rotation" soll vom 02.05.2011 bis zum 26.05. 2011 jeweils montags bis donnerstags in Kneipen in unterschiedlichen Dörfern und Gemeinden von OWL stattfinden. Bewerbungen bitte an Create.Music.OWL, Am Wasserturm/Friedrichstr. 17, 33330 Gütersloh oder über das Bewerbungsformular auf der Homepage www.dorf-rock-rotation.de. Bewerbungsschluss ist der 15.03.2011.

GERRY WEBER WORLD

GERRY WEBER STADION

Carolinen Volleyball DVV-Pokalfinale 2011
Frauen: VfB Suhl vs. Smart Allianz Stuttgart
Beginn: 13.00 Uhr
Männer: Generali Haching vs. VfB Friedrichshafen
Beginn: 15.30 Uhr
Sonntag, 06. März 2011

Handball-Länderspiel EM-Qualifikation
Deutschland vs. Island
Sonntag, 13. März 2011

Internationale Boxgala
WBO-Weltmeister Marco Huck (GER) vs. Giacobbe Fragomeni (ITA)
Samstag, 02. April 2011
Beginn Vorkämpfe: 18.00 Uhr
Live-Schaltung ARD: 22.15 Uhr
Beginn Hauptkampf: 22.30 Uhr

Handball-Bundesliga
TBV Lemgo vs. THW Kiel
Dienstag, 12. April 2011 Beginn: 20.15 Uhr

Best of Helene Fischer
Live mit ihrer Band und erstmals mit einem großen Orchester
Freitag, 06. Mai 2011 Beginn: 19.30 Uhr

GERRY WEBER EVENT & CONVENTION CENTER

Chinesischer Nationalcircus
Im Zeichen des Panda
Freitag, 04. März 2011 Beginn: 19.30 Uhr

Münchener Freiheit
30 Jahre Jubiläumstour „Ohne Limit“
Freitag, 18. März 2011 Beginn: 19.30 Uhr

Spaß an der Musik: Auf ein Neues !

Das Jubiläumsjahr der Sängergemeinschaft Künsebeck, unser 100. Geburtstag ist nun vorüber und der normaler Alltag hat begonnen. Wir sind in ein neues Jahr mit Gesang, interessanten Proben und einem ansprechenden Freizeitprogramm gestartet. Wir bereiten uns auf das Konzert der Haller Chöre vor, das wie gewohnt im April stattfinden wird. Erfreulicherweise konnten wir zu Beginn des Jahres zwei neue Sängerinnen und einen neuen Sänger in unserer Mitte begrüßen. Wir würden uns sehr freuen, wenn noch weitere interessierte Musikliebhaber und Musikliebhaberinnen zu unserem Chor dazu gehören möchten und den Spaß an der Musik mit uns teilen wollen. Jeder von Ihnen ist bei uns herzlich willkommen, auch wenn keine Notenkenntnis vorhanden sein sollte oder Sie ihren Gesang nicht für gut genug halten. In der Gruppe zu singen macht in jedem Fall Spaß und Übung trainiert jede Stimme. Wir proben immer Dienstag ab 19:30 Uhr im Gasthof Jäckel in Künsebeck. Zögern Sie nicht lange, uns zu besuchen. Schauen Sie doch einfach mal bei unserer Probe herein! Es grüßt die Sängergemeinschaft Künsebeck. ■

Mehr Generationen Haus

starke Leistung für jedes Alter.

Veranstaltungen vom MehrGenerationenHaus - Halle

Kiskerstraße 2 - Tel. 66 62 09

Mo. - Do. 10 - 12 Uhr „Treffpunkt“
Offener Treff für Alle

Mo. - Do. 14 - 15.30 Uhr **Hausaufgabenbetreuung in der GS Gartnisch**

Mo. 10 - 11.30 Uhr
Krabbelgruppe für unsere Jüngsten

Di. 10 - 12 Uhr
Krabbelgruppe

1. + 3. Di. im Monat 9.30 - 11.30 Uhr
„Internationales Frauenfrühstück“

1. Di. im Monat 15.30 - 16.30 Uhr
Sprechstunde der Bürgermeisterin

2. Di. im Monat 10 - 11.30 Uhr
Still- und Fläschentreff

4. Di. im Monat 10 - 11.30 Uhr
Müttercafé

Di. 10-12 & Mi. 15-16 & Do. 17-18 Uhr
Sprechzeit im Büro

Di. + Do. 15 - 18 Uhr
Haller Kinderstube am Ronchinplatz

1. Mi. im Monat 10 - 11 Uhr
Baby-Besuchsdienst Sprechzeit

1. + 3. Mi. im Monat 17 - 18 Uhr
Anwaltssprechstunde

3. Mi. im Monat 15 - 18 Uhr
Kino + Kultur

Mi. 10 - 12 Uhr
Woll-Café im „Treffpunkt“

Mi. + Fr. 15.30 - 17 Uhr
Krabbelgruppe

Do. 10. - 12 Uhr
Flüchtlingsberatung

Do. 10 - 11.30 Uhr
Offener Krabbeltreff

Do. 11.30 - 13.30 Uhr
Mittagstisch im Treffpunkt

Do. 17 - 18 Uhr
Sprechzeit Babysittingbörse

4. Fr. im Monat 19 - 21 Uhr
„Märchenstunde im Pyjama“

letzter Fr. im Monat 22 - 2 Uhr
Fußball um Mitternacht

1. Sa. im Monat 15 - 18 Uhr
Jahreszeitliche Aktionen

3. Sa. im Monat 14 - 17.30 Uhr
Samstagsgruppe der Lebenshilfe e.V. für Kinder mit und ohne Behinderung

2. So. im Monat 15 - 17 Uhr
Alleinerziehenden-Treff

3. So. im Monat 9 - 12 Uhr
Sonntagsfrühstück

Gesprächskreise:
„Pflege- und Ad-optiveltern“,
Selbsthilfegruppe Zöliakie
Infos & Terminanfragen: 666209

Mittagstisch für GROSS und klein

Jeden Donnerstag wird ein gesundes + leckeres Mittagessen aus biologischen Zutaten gekocht. Von 11.30 bis 13.30 Uhr sind uns Alle willkommen, nach dem Kindergarten, der Krabbelgruppe oder Schule, in der Mittagspause, … Das Menü kostet inklusive 1 Getränk: 4,- € pro Person.

HALLE WESTFALEN zum Wohlfühlen · Kreis Familienzentrum · Diakonie im Kirchenkreis Halle

Wo ist Was in Halle ?

Stadtverwaltung Halle - Tel. 183-0
Mo-Mi 7.30-13 u. 14-17 Uhr, Do 7.30-13 u. 14-18 Uhr, Fr 7.30-12.30 Uhr
Bürgerberatung
Mo-Mi 7.30-17, Do 7.30-18, Fr 7.30-12.30 Uhr

Sprechzeiten der Bürgermeisterin Kinder-Jugend-Familie:
jd. 1. Di 15.30-16.30 im MGH
BürgerInnen: jd. 1. Fr 9-10, jd. 3. Do 16-17.30, Rathaus I - Zi.106

Stadtbücherei - Tel.183-252
Kiskerstr.2, Archiv:Tel.-53
Mo 18-20, Di+Mi 10-13+15-18, Do 10-13+18-20, Fr 10-13+15-18 Uhr

Deutsche Post AG
Partnerfiliale Neukauf, Klingenhagen 18
Mo-Fr 8-20 Uhr, Sa 8-18 Uhr

Deutsche Bahn Agentur i. Bahnhof
Tel.38 46,Mo-Fr9-13+14-18,Sa9.30-13Uhr

DeutschesRotesKreuz
Ortsverein Ravensberg, Bismarckstr.1, Tel. 81 54 - 0, Mo-Fr 8.30-12 Uhr,
DRK-Begegnungsstätte Henry-Dunant-Haus, Bismarktstr. 1, T. 8154-14

Museum Halle - Tel. 1 03 33, Do-So 10-17 Uhr und Mi nach Vereinbarung

INTEGRAL - Ambulant betreutes Wohnen Bethel, i.Hs.d. Kirchenkreises, Tel. 971323

Landwirtschaftlicher Kreisverband GT
GS. Hörste, Fliederstr.4, Tel. 81 52 10

Lindenbad Halle - Mo./Di. nur für Schulen/Vereine, Mi-So. 6-22 Uhr

Musikschule Halle e.V., Klingenhagen 15 Tel. 5380, Mo 10.30-12, Do 16.30-18

VHS Ravensberg, Kiskerstr.2, T. 810 90, Mo-Fr 8.30-12.30, Mo-Do 14-17 Uhr

Daheim e.V. - Verein zur Betreuung und Förderung älterer Menschen
Oldendorfer Str. 2,Tel. 66 62 34, Tagespflege: Mo-Fr 8-16.30, Sa 8-14 Uhr

AWO Ortsverein Künsebeck
Talstr. 16, Mo. - Fr. 14.30 - 17.30 Uhr

Tagespflege Marienheim, Mo-Fr. 9-17 Uhr, Schulstr. 18, Halle, Tel. 811344

Kostenlose Pflegeberatung der Stadt Halle, Tel. 18 32 32, Di-Fr 10-12 + Do 14-17.30 Uhr

Diakoniestation Halle , Bahnhofstr. 33a, Tel. 9829, Fax 2055, stationsbezirk.halle@diakonie-halle.de

Caritas-Drogenberatung, jd. Di 15-17.30Uhr i.d. Remise, T. (0 52 41) 99 40 70

IntAKt e.V. - Internat. Ausbildungs- u. Kulturtreff, Kaiserstr. 23, T. 167 96, Weiter- bildung f. Lehrkräfte, Sprachkurse f. Kinder, Seminare, Ausbildungsbegleitende Hilfe

Weißer Ring-Verein z. Unterstützung v. Kriminalitätsopfern u.z. Verhütung v. Straftaten, T. (05242) 90 89 163 Fax 5 71 17

Generationen Netzwerk e.V.
Mensch zu Mensch, Bahnhofstr. 17, Tel. 84 98 99 OZ: Mo-Fr 10-12 Uhr

Die Telefonketten - Kontaktbrücken gegen Einsamkeit, Ingrid Gerner, Tel.84 98 99, Ingrid Pleye, Tel. 51 61

Arbeiterwohlfahrt Kreisverband GT e.V.
Wohnraumberatung f. ältere u. behinderte Menschen, Hohenzollernstr.28, Sprechstd: Mi 9-12+14-16Uhr, Tel. (0 52 41) 90 35 17

Haus&Grund Eigentümerschutz-Gemeinschaft, Lange Str. 37a, Tel. 169 79, jd. 1. Mi jur. Beratung 15-17 Uhr

INTAL e.V., Kaiserstr. 31, Tel. 167 50, email: intal-halle@intal.de, ausbildungsbegleitende Hilfen (abH) f. Azubis, Förderunterricht

ZIRKEL e.V., Treff u. Beratungsstelle f. Menschen m. geistiger Behinderung, psychischen u. Suchterkrankungen, Angehörigen u. Einrichtungen, Rosenstr.1, Mo/Di 14.30-16.30, Do 16-18, Fr 14-16, Sa 10-12Uhr, 14tägig Mi 20 Uhr Angehörigentreffen. Tel. 818565

Arbeitskreis Pflege in Halle:
Altenzentrum Eggeblick
R. Erlebach, T. 82961 u.
A. Eggert, T. 82963
Caritas-Sozialstation
M. Neufeld, T. 849010
Daheim S. Buschmann, T. 10923,
Diakoniestation M. Hanke, T. 9829
Generationen-Netzwerk
I. Gerner, T. 849899
Haller Hilfs- u. Pflegedienst,
Christel Grotegut, T. 4115
Sozialdienst Krankenhaus Halle
Heike Browarski u.
Anni Kreiner, T. 188 0
Lebensbaum
S. Florschütz, T. 05203/4346
Marienheim M. Boes, T .811 3 29,
Sozialamt H. Bußmeyer, T. 183232

Krisendienst f. d. Kreis GT, Tel. (0 52 41) 531 300, Sorgentelefon f. pflegende Angehörige, Mo -Fr 19-7.30 Uhr sowie 24 Std. an Sa./So. u. Feiertagen)

Job-Dialog, Einführung i. d. metallverarbeitende Ausbildung f. Schüler, Jugendliche u. Erwachsene, Langestr.29, Tel. 663695. Mail: georg.woermann@de.storck.com, Mo -Fr 8-12, Di+ Fr 14-17 Uhr, G. Wörmann

Papier & Präsente
Bunselmeyer
SCHREIBEN · SCHENKEN · ERLEBEN
KÄTTKENSTRASSE 6 · 33790 HALLE/WESTFALEN
FON: 05201-3820 · FAX: 05201-3195
NEU: www.bunselmeyer.de · papier@bunselmeyer.de

MehrGenerationenHaus i. Bürgerzentrum: Di 10-12, Mi 15-16, Do 17-18 Uhr, (10-12 Uhr Flüchtlingsberatung), Mo+Fr n. Vereinbarung, Kontakt: K. Elsing u. B. Grossmann, T. 666209

Anwaltsprechstunde jd. 1.+3. Mi 17-18 Uhr m.d. RAen W. Stieghorst, G.. Uflerbäumer u. D. Wollnik f. allgemeine Rechtsfragen!

GTÜ Prüfstelle Halle - Ing. Büro Schellack, Weststr. 109, Tel. 828445, www.ing-schellack.de, Termine nach telefonischer Vereinbarung

"Ein Herz für Künsebeck" - Unter www.kuensebeck-online.de informiert die Interessengemeinschaft Künsebecker Bürger über Vereine, Termine, Veranstaltungen, Angebote u.v.m. - immer brandaktuell

Hospizgruppe Halle Westfalen
Tel. 0175 330 34 68
www.hospizgruppe-halle.de

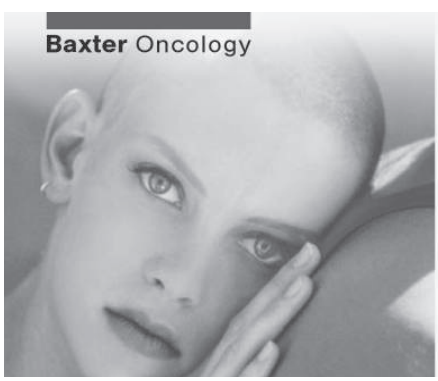

VERTRAUEN... Vertrauen bedeutet, fest an etwas zu glauben. Glauben an die Menschen, die für Ihr Leben und mehr Lebensqualität kämpfen. Glauben an Medikamente. Und der Glaube versetzt bekanntlich Berge. **HOFFNUNG...** Hoffnung haben bedeutet, Perspektiven zu sehen. Und mit neuem Mut der Angst vor dem Tod entgegenzutreten. Hoffnung geben heißt, den Betroffenen diese Perspektiven zu zeigen. Und Ihnen die Chance auf ein lebenswertes Leben zu eröffnen. **VERANTWORTUNG...** Für Baxter Oncology bedeutet Verantwortung, den Menschen in den Mittelpunkt all unseres Wirkens zu stellen.

DEM LEBEN DIE HAND REICHEN

Baxter Oncology GmbH
Kantstraße 2 · 33790 Halle/Westfalen · Telefon 05201 - 711 - 0
Email: info@baxter-oncology.com · Internet: http://www.baxter.com

Baxter

?Wo ist Was in Halle!

Gaststätten · Restaurants · Hotels

Restaurant Schlemmerstuben
Edles aus dem Meer & mehr.
Ab 18 Uhr. Ruhetag So. u. Mo.

Barbara-Keller
Bier – Wein – Cocktails – Musik
Ein Tipp für Ihre Festlichkeiten
33790 Halle, Klingenhagen 6
Telefon 05201/9062
www.barbara-keller.de

Grill-House-Alex
Ravensberger Straße 4, 33790 Halle Telefon 05201/2414
Südländische Spezialitäten, Holzkohlegrill und Steinofen.
Öffnungszeiten: montags - donnerstags 11 - 22.30, freitags + samstags 11 - 23 Uhr, Sonn- und Feiertage 12 - 22.30 Uhr

Pizzeria Taormina da Donato
Kirchplatz 13, 33790 Halle,
Tel.: 05201/16752
Inh. Ayçe Buchmann
Feine italienische Spezialitäten wie Pizza, Nudeln und Salate.
Geöffnet: Di. - Fr. 12- 14 Uhr und 17- 22 Uhr, Sa., So. und Feiertag 17 – 22 Uhr. Montag Ruhetag

Restaurant Aphrodite
Lettow-Vorbeck-Str. 1,T. 05201/16459
Griechische Spezialitäten
Di.-Sa. geöffnet von 18 bis 24 Uhr, sonntags zusätzlich von 12 bis 14.30 Uhr und 18 bis 24 Uhr, Montag Ruhetag (außer an Feiertagen)

Taverne - Gemütliche Gastronomie mit Biergarten Lange Straße 28 (B68) 33790 Halle/W. Telefon 05201/3588. Geflügelgerichte - Kleinigkeiten - Aufläufe - Fleischgerichte - Salate - Pizza - Pasta. Mo.-Sa. geöffnet von 18 bis 1 Uhr, So. von 17 bis 1 Uhr, Küche bis 23 Uhr. Alle Gerichte auch außer Haus!

Bistro Haller Willem
-Raucherclub- Gartenstr. 2, Halle
Öffnungszeiten: Mo-Do 10-24 Uhr, Fr/Sa 10-2 Uhr, So 16-23 Uhr

KÜNSKER GRILL
Pizzeria da Domenico
Kreisstraße 17, 33790 Halle-Künsebeck Telefon 05201/73313
Italienische Küche: Pizzen, Pasta, Auf-läufe, Salate und Imbiss-Gerichte. Öffnungszeiten: Mo. bis Fr. 11 - 14 Uhr u. 17 - 22 Uhr, Sa. u. So. 17 - 22 Uhr, Kein Ruhetag

Restaurant Brune
Bahnhofstraße 10, 33790 Halle
Telefon 05201/2406
Familienfeiern mit Restaurantbetrieb
Deutsche Spezialitäten
Öffnungszeiten: Mo.- Fr. 17 - 24 Uhr, Sa. + So. 11 - 14 und 18 - 24 Uhr, Di. Ruhetag. Mittags und abends á la carte Spezialitäten: Westfälische Gerichte und frische Küche mit Ideen

Gasthof Tatenhausen
Versmolder Straße 15 • 33790 Halle -Tatenhausen • Tel. 05201/3321
Restaurant, Café, Saal, Biergarten, Catering, Fest-Scheune. Wir haben für Sie geöffnet: Mi. bis Fr. ab 15 Uhr. Sa. und So. ab 11 Uhr.
www.gasthof-tatenhausen.de

Landhotel Jäckel GmbH & Co. KG
Dürkoppstraße 8, Halle-Künsebeck
Tel. 05201/97133-0 / Fax 97133-55
E-Mail: info@gasthof-jaeckel.de
Internet: www.gasthof-jaeckel.de
Das Haus für Festlichkeiten aller Art bis zu 300 Personen. Kegelbahn & Tennisplätze am Haus. Biergarten, Partyservice, Tagungsräume. Unsere Öffnungszeiten für Sie: Mo - So: 10-14 u. 16.30-23 Uhr. Mi: 16-23 Uhr. Restaurantzeiten: Mo - So: 12-13.30 u. 18-22 Uhr, Mi: 18-22 Uhr

Landpension Dröge
Ascheloher Weg 72, Tel. 05201/87333 Küche: Gourmet-Frühstücks-Buffet und gutbürg. Küche in gehobener Qualität. Öffnungszeiten: Mo bis Fr 7 - 10.30 Uhr und 17 - 22 Uhr, Sa 8 - 10.30 u. 17 - 22 Uhr, So 8 - 15 Uhr

Jasmin PizzaGrill
Alleestraße 4 • 33790 Halle
Telefon 05201/736873. www.jasmin-pizza-grill.de. Internationale Spezialitäten: Ciabatta, Pizza, Schnitzel, Salate, Nudeln, Fleischgerichte, Grillspezialitäten, Rollo, Aufläufe, TexMex und gefüllte Pizza Brötchen.
Mo-Fr 11.30-14.30 Uhr, 17-23 Uhr Sa, So und Feiertage 13-23 Uhr. Alle Gerichte auch außer Haus.

Beuken Schmedt
Alleestraße 41 • 33790 Halle Westfalen Telefon 05201/51 11
Selbstgebackener Kuchen und Brot, belegt mit Produkten aus der Hausschlachtung, Westfälischer Pickert und andere leckere Spezialitäten. Jetzt auch reichhaltige Auswahl an Frühstück von 8.30 – 12 Uhr. Öffnungszeiten: Di - Sa 14 - 19 Uhr, So 10 - 19 Uhr (10 - 13 Uhr Frühstücksbuffet mit Anmeldung) Bei Biergartenwetter bis 22 Uhr, Mo Ruhetag

ROSSINI Gastronomie GmbH
Restaurant-Café-Weinhandel-Partyservice Telefon 05201/971710 eMail: info@rossini-halle.de, Eggeberger Str. 11, Halle/Westf. „Wohlfühlen und genießen am Haller Golfplatz. Di-Fr ab 11 Uhr (Küche von 12 - 14.30 und 17.30 bis 22 Uhr), Sa u. So ab 10 Uhr (Küche von 12 - 22 Uhr). Besuchen Sie uns auch im Internet unter www.rossini-halle.de

China Imbiss - „China Garten“
Der erste China-Imbiss in Halle gegenüber der Kreissparkasse Bahnhofstraße 22, 33790 Halle Telefon 05201/828538. Mittagsangebot: Di. - Sa. in der Zeit von 11.30 bis 14.30 Uhr zu jedem Hauptgericht eine Frühlingsrolle oder eine chinesische Gulaschsuppe gratis. Öffnungszeiten: Tägl. 11.30 bis 14.30 u. 17 bis 22.30 Uhr. Montag Ruhetag.

YAREN Grill - Pizzaria
Lange Straße 57, 33790 Halle
Telefon 05201/66 70 66
Küche: italienische Spezialitäten, Pizza, Salate, Nudeln, Geflügel u. Fleisch. Öffnungszeiten: täglich 11.30 - 14.30 und 17.30 - 22 Uhr - Montag Ruhetag www.yaren-grill.de

Imbiss am Gartnischer Weg
Reinhard Sommer • Gartnischer Weg 166 33790 Halle/W. • Telefon 05201/734572. Imbissspezialitäten und mehr. Montags bis freitags 7.30 bis 18 Uhr

Haller Schlemmergrill
Lange Straße 21 (am Jibi), Halle
Telefon 05201/85 99 566. Imbiss-Gerichte, hausgemachte Saucen und Salate, deutsche Spezialitäten, tägl. wechselnder Mittagstisch. Öffnungszeiten: Di-Sa 11.30-14.30 u. 17-21 Uhr, So und Feiertage 17-21 Uhr, Mo Ruhetag

Gaststätte Gerhold's
Alte Dorfstraße 3, 33790 Halle-Hörste Telefon 05201/24 42
Herforder, Diebels, Franziskaner, Detmolder, Staropramen, und König Ludwig Dunkel vom Fass, Cocktails. Küche: Pizza, Salate, Aufläufe, Fleischgerichte, Tex-Mex, wechselnde Angebote Alle Gerichte auch außer Haus, siehe www.gerholds.de Öffnungszeiten: Mo-Sa 17-1 Uhr (Küche ab 18 Uhr), So 10–1 Uhr (Küche von 12-23 Uhr). Von Mai bis Oktober großer gemütlicher Biergarten mit Kinderspielplatz

Da Peppe - Pizzeria und Imbiss
Alleestr. 34, Halle, Telefon 669904
Original Steinofen-Pizzen, Pasta, Salate und vieles Leckeres mehr Lieferservice - Partyservice
Öffnungszeiten: täglich von 11-14 und 17-22 Uhr, Samstag, Sonn- und Feiertage 17-22 Uhr -Dienstag Ruhetag-

Gasthof „Rundheide“
Rundheide 8, Halle-Kölkebeck Telefon 05423/945020, Inh. Heinrich Hawerkamp, Öffnungszeiten: täglich ab 17 Uhr Sonntag Mittagstisch 11 - 14 Uhr, Donnerstag Ruhetag, Familienfeiern und Gesellschaften von 10 bis 120 Personen nach Vereinbarung Fremdenzimmer, Kegelbahn und Biergarten - gut bürgerliche Küche -

Gasthaus Pallmeier
Inh. Panagiotta Spyrow, Bielefelder Str. 56, 33790 Halle, T. 8563610
Mittagstisch, Abends á la carte, Feierlichkeiten aller Art, Trauerfeiern Griechische und internationale Küche. Gerichte auch außer Haus.
Öffnungszeiten: 11-14.30 Uhr und ab 17 Uhr

Landgasthof Pappelkrug
Familie Haskenhoff Pappelstr. 4, 33790 Halle-Künsebeck Telefon 05201/7479 Westfälische Küche mit mediterranen Einflüssen. Großer Biergarten

Eiscafé Ceotto
Ronchinplatz 1, 33790 Halle Westfalen Telefon 05201/10744
Eisideen von feinster Qualität in gemütlicher Atmosphäre.

Eiscafé La Stazione
Bahnhofstraße 40, 33790 Halle
Telefon 05201/665181
Über 100 verschiedene Kunstwerke aus Eis

Maria's Grill-Taverne
Hauptstraße 1 • 33790 Halle-Künsebeck Telefon 05201/70151
Küche: Griechische Spezialitäten und Imbissgerichte.
Öffnungszeiten: Täglich von 11.30 bis 14.40 und 17.30 -23.00 Uhr, Dienstag Ruhetag

Bistro Le Gog
Lettow-Vorbeck-Straße 1
Café-Bistro mit reichhaltiger Speisen- karte, Snacks, Griechischen Spezialitäten und Biergarten ÖZ: Mo. - Do. 16 - 2 Uhr, Fr. 16 - 5 Uhr, Sa. 11 - 5 Uhr, So. 11 - 2 Uhr

City Grill Restaurant & Kegler Treff
Goebenstraße 1 • 33790 Halle
Telefon 05201/664074. Öffnungszeiten Mo-Fr 11-22 Uhr, Sa/So/Feiertage 16-22 Uhr. Internationale Imbiss-Spezialitäten Döner, Kebap, Pizza, Lahmacun, Salate und vieles mehr. 5 Kegelbahnen haben noch Termine frei - nach Vereinbarung

Zum Alten Bahnhof
Teutoburger Str. 2, Halle-Künsebeck, Tel. 05201/9711669, www.zum-alten-bahnhof.net, Öffnungsz,: Di-Fr 14-22.30 Uhr, warme Küche ab 17.30 Uhr, Sa, So + Feiertage 10-22.30 Uhr, mittags und abend á la carte, nachmittags Kaffee und Kuchen

Restaurant “Da Vinci”
Gausekampweg 2, Halle
Tel. 05201-663945. Öffnungszeiten: Di-So v. 11.30-14 Uhr und 17.30-23 Uhr, Sa vormittag geschlossen, Mo Ruhetag. Küche: Italienische Spezialitäten, immer frisch und lecker

Mergner
bilder fürs leben
-jetzt auch im studio-
renaldo mergner
stockkämper weg 7
halle-hesseln
tel. 16193 · 0151-11901769
info@mergner-bilder.de
www.mergner-bilder.de

Hotels

Gästehaus Quartier "Fuchsbau"
Lange Str. 4, Halle, Tel. 05201 663 604, Fax 6639925, www.quartier-halle.de, info@quartier-halle.de. Wohnen in historischem Ambiente! Individuelle DZ/EZ/ FeWo. 400 m zum Gerry-Weber-Stadion, 5 Min. Fussweg in die Innenstadt. Wlan kostenlos, Hunde kein Problem.

Hotel-Restaurant Buchenkrug
Osnabrücker Straße 52, 33790 Halle, Tel. 05201/2526, Fax 662996, info @buchenkrug de. 16 moderne Einzel- und Doppelzimmer durchgehend warme Küche, täglich Frühstücksbuffet, Mo.-Fr. Mittagsbuffet. Öffnungszeiten: täglich ab 6.00 Uhr Kein Ruhetag

Hotel St. Georg Garni
Internethotel, Internet: www. sanktgorghotel.de, E-mail: sanktgeorghotel@gtelnet.net, Winnebrockstraße 2, 33790 Halle, Tel. 05201/81040, Fax 8104132. Zentral, aber sehr ruhig gelegen. 27 modernisierte Raucher- und Nichtraucherzimmer (auch behindertenfreundlich) mit allem Komfort. Üppiges Früh-stücksbuffet mit reichhaltiger Auswahl. Kein Ruhetag. W-Lan kostenlos in allen Zimmern!

Hotel Hollmann
Inhaber: Antje Siekendiek
Alleestraße 20, 33790 Halle, Telefon 05201/81180, Fax 811831. 37 moderne Hotelzimmer, Appartements, Fahrstuhl, behindertengerecht. Kein Ruhetag, Sonntags Langschläfer-Frühstück bis 12.30 Uhr

Sauerzapfes Junge Küche
Das Restaurant im Hotel Hollmann, Inhaber René Sauerzapfe, Alleestraße 20, 33790 Halle, Telefon 05201/7356250, Telefax 7356251. Restaurant, Bierstube, Lounge, Biergarten, Sonnenterrasse, Familienfeiern, Tagungen Veranstaltungen, Saisonale Küche. Mittagstisch Mo-Fr 11.30-14 Uhr, Mo-So 11.30-14 Uhr, ab 17 Uhr geöffnet, Sams-tagvormittag geschlossen. www.sauerzapfes.de, info@sauerzapfes.de

Hotel-Restaurant Steinhägerquelle
Quellweg 6/B68, 33803 Steinhagen-Amshausen, Tel. 05204/ 2256 Bierstube, Restaurant, Saal, Wintergarten, Sonnenterrasse, Kegelbahnen. Küche: gut bürgerliche Gerichte. Öffnungszeiten: täglich von 11-14 Uhr u. 17-23 Uhr, montags ab 17 Uhr

Landhotel Jäckel
Inh. M. Marten, Dürkoppstraße 8, Halle-Künsebeck, Tel. (0 52 01) 97133-0 u. Fax 97133-55 E-Mail: info@landhotel-jaeckel.de, Internet: www.landhotel-jaeckel.de. Modern eingerichtete Hotelzimmer, Fahrstuhl, behindertengerecht.

Gerry Weber Sportpark Hotel
Weststraße 16, 33790 Halle/ Westf.

Restaurant La Fontana
- Monatlich wechselnde Aktionskarte
- Front Cooking jeden Freitag
- Lunch Buffet jeden Sonntag
- “Dinner for two” jeden Sonntag-abend
- … und außer Haus Catering

Wellness & Beauty
- Tageseintritt 15 Euro
- entspannende Pool- & Saunaland-schaft
- vielfältige Kosmetik- und Massageangebote
- Öfnungszeiten 9 bis 22 Uhr

GERRY WEBER Sportpark Hotel
- 101 Zimmer und fünf Suiten
- acht Veranstaltungsräume
- Familien- und Firmenfeiern
- Spieker & Palmengarten
- Seeterrasse

Telefon (0 52 01) 899-0
Telefax (0 52 01) 899-440
Email: infohotel@gerryweber-world.de
www.gerryweber-sportparkhotel.de

KLEINANZEIGEN

DIENSTLEISTUNGEN

Änderungsschneiderei Branca Jancovic, Änderungen aller Art (auch Leder) geöffnet Mo.10-3 Uhr u.15-18 Uhr Di.-Sa. 10-4.30 Uhr, Gartenstr. 34, Tel. 0 52 01 / 1 04 86*

Karaoke, Disco, Bingo, Glücksrad u. Eventausstattungen! Ihre Gäste erwarten immer wieder etwas Neues f. Ihre Weihnachtsfeiern, Geburtstge, Firmenfeiern usw. Mit unseren Produkten erfüllen Sie diese Wünsche. Wir vermieten Eventausstattungen, Neontheken, Neonflaschensäulen, Frozenmaschinen, Bingogeräte, Glücksräder, Schluckkegelbahnen, Discos, Karaokeanlagen, mit u. ohne DJs. Info u. TMT-Verleih 0171/4594931 o. www.backbo.de*

Nähmaschinen-Reparaturen alle Fabrikate. Bruno Fliege, Am Laibach 22, Halle, Tel. 0 52 01 / 34 60*

Jeden Sonntag ab 9 Uhr **Frühstücksbuffet i. Niedersachsen.** Wurst-, Fisch- u. Käseplatten, Rührei, Bacon, Würstchen, Obst, Müsli, Marmelade, Dessert uvm, m. Orangensaft u. warmen Getränken alles incl. 12,- €. Wo: Bäckerbörse, 49219 Glandorf, Johannisstr. 15, Reservierung u. 05426/2163 www.backbo.de

DJD-Discjockey, Egal ob Geburtstag, Polterabend, Hochzeit oder Betriebsfest - Ich mache „Party-mu-sik“ für jeden Anlass u. vom Allerfeinsten f. Sie und Ihre Gäste. Kontakt unter Tel. 05201/2459*

Klaviergalerie im Kirchspiel Matthias Brokamp, Klaviere und Flügel neu u. gebraucht, Zubehör, Klavierstimmungen, Tel (0 52 47) 23 05. www.Klaviere-Brokamp.de*

Tischlerarbeiten vom Fachmann, Sonderanfertigungen, Phono-Systemmöbel, Raumteiler u. begehbare Schränke m. Schiebetüren, Verlegen v. Parkett/ Laminat, Montage v. Küchen u. Zimmertüren, Ab- u. Aufbau v. Möbeln Jochen Quirin, Tischlerei, Neuer Kamp 24, Halle, Tel. 05201 /734491,mobil0160/ 970 86209*

Feiern im Gerhold's Gemütlicher Saal f. Partys, Feiern u. Veranstaltungen v. 40-100 Personen m. eigener Theke, DJ-Anlage u. Lichtanlage, Buffetvorschläge in verschiedenen Variationen. Lassen Sie sich von uns beraten! Gaststätte Gerhold's 05201/2442 Schauen Sie auch i. Internet u. www.gerholds.de*

Wasser ist teuer! Brunnenbau, Erdwärme, Filter einspülen für den Garten. Pumpen-Service vom Fachmann 0172-42 13113*

Andreas Redeker Ihr Fliesenleger für Bad, Küche, Wohnzimmer und Terrasse - Silikonarbeiten, Osnabrücker Str. 82 • 33790 Halle Tel. 05201/665719 o. 0173/5118512*

Lagerverkauf Brenngel + Bioethanol, ab 2 Euro/Liter, 8.30-12 Uhr, 14. 30-17 Uhr, Pro-Sana, Alleestr. 22, Halle, Tel. 05201-849889, www.pro-sana.de

Putze Ihre Fenster. Preiswert und gut. Tel. 0 52 04/ 8 03 50 ab 14 Uhr*

Tinte alle? Computer Eck Halle. Wir befüllen Ihre leeren Tintenpatronen. Wir führen auch kostengünstige alternativ Tinten u. Toner. Computer Eck Halle, Lange Str. 22, Rufen Sie an: Tel. 05201-664886, www.computer-eck-halle.de

PC zu lahm oder zu alt? Wir rüsten Ihren PC auf oder bauen Ihnen Ihren Wunsch-PC. Neue PC´s ab 279 Euro, Computer Eck Halle, Lange Str. 22, rufen Sie an: Tel. 05201-664886, www.computer-eck-halle.de

Service rund um Ihre Buchhaltung Buchen der lfd. Geschäftsvorfälle, Berichte u. Auswertungen, offene Posten-Verwaltung, Aufarbeitung v. Rückständen. Urlaubs- u. Krankheitsvertretung. 0171-5005745, Büroservice Lumbsch*

Computerprobleme?Datenverlust? Wir helfen schnell u. sicher. Auch Service b. Ihnen z. Hause. Vertrauen Sie dem Profi. Computer Eck Halle, Lange Str. 22, Rufen Sie an: Tel. 05201-664886 www.computer-eck-halle.de

Buchhaltung, Belege ordnen, prüfen, kontieren und buchen lfd. Geschäftsvorfälle, Abwicklung lfd. Lohn- u. Gehaltsabrechnungen. Ausführliche Auswertungen. Vollständig PC-gestützt, datev-kompatibel. Prof. Bürodienstleistungen f. d. kostenbewußten Unternehmer. Düe Büro dienstleistungen, Tel. 05204-889883*

Gitarrenschule bietet individuellen Unterricht - v. Liedbegleitung bis Flamenco, von Klassik bis Jazz, auch E-Gitarre, E-Bass und Violine, Hausbesuche mögl. Tel. O5201-8741804 oder 0177-7644786

...versorgen zu Hause -Begleitung im Alltag -Hilfe im Haushalt. Sie suchen stundenweise Unterstützung f. sich selbst o. einen Angehörigen? Gerne erwarte ich Ihren Anruf 0152 53264480 o. schreiben Sie per EMail an: versorgenzuHause@web.de

Kuchen. Marmelade. Natürlich. Handgemacht. Ich backe gerne für Geburtstage, Konfirmationen o. andere Anlässe. Ohne Aroma- u. Zu satzstoffe, n. alten u. neuen Rezep ten. Die Kuchenfee. Telefon 0151-21632454, Kuchen-Fee@gmx.de

Preiswerter Fachbetrieb für Silikonfugen und Fliesentausch, Tel. 05204-920934, 05423-4740492

www.baumschule-upmann.de*

DJ Lütti - Ihr erfahrener Allround DJ mit Einfühlungsvermögen für jede Veranstaltung. Damit Ihre Feier ein Erfolg wird. Rufen Sie mich an: 05201- 3285

Hüpfburg f. Kindergeburtstage, o. Geschäftsfeiern zu vermieten, Tel. 05201-2166

WELLNESS-GESUNDHEIT

Suche Personen, die ihr Gewicht ernsthaft u. 5-40 kg reduzieren u. halten möchten. Gerne auch schwierige Fälle! Termin zur Analyse nach Vereinbarung! Anja Tischler 05204 /925522*

Angst?Probleme? Depressionen? Wohin damit? Rufen Sie die Tele fonmission an. Heukelbach Deutsch landweit (0 180 / 5 64 77 46) Tag u. Nacht ! Jeden Frei. neues Thema!*

Lichttherapie bei Depressionen, Schlafstörungen, Stimmungsschwankungen, Lustlosigkeit, Müdigkeit. Tanja Schreiber, Heilpraktiker f. Psychotherapie, Voßheide 29, Steinhagen, Tel. 05204-888 177*

Entspannungstraining - Weniger Stress im Alltag! Die Gruppe trifft sich jeden 2. Mi 20-21.30 Uhr, Anmeldungen T. 05204-888 177, Tanja Schreiber, Heilpraktiker f. Psychotherapie, Voßheide 29, Steinhagen*

Lagerverkauf von Sportnahrung u. Nahrungsergänzungen, Proteine, Aloe, Spirulina und mehr. Tel. 05201-8563934 oder www.vibosports.com

Hypnose-Coach u. spirituelle Heilarbeit i. Borgholzhausen, Rauch entwöhnung, Gewichtsreduktion, Traum ata-Bearbeitung, Schmerzhypnose, Kinder-Hypnose, etc. Ebenso energetische Reinigungen, NegativBlock aden lösen, etc. Einfach Wohbefinden u. Lebensqualität steigern! Termine n. Vereinbarungen u. 0151-57569770

Naturkosmetische Behandlungen, Fußpflege u. Maniküre, Dr. Hauschka, A.Börlind, Gertraud Gruber Alegria-Naturkosmetik, Claudia Leeneman, Heinrichstr. 20, Halle-Hesseln, T. 05201-7356919, Mo+Fr 15-18h,mi 9-18h, Behandlungstermine n. Absprache

Individuelle **Rückführungen** z. Bearbeitung unbewußter Blockaden u. innerpsychischer Konflikte. Termine n. Absprache! Tanja Schreiber, Heilpraktiker f. Psychotherapie, Voßheide 29, Steinhagen, Tel. 05204-888 177*

Hypnosepraxis in Harsewinkel: Raucherentwöhnung, Gewichtsreduktion, Stressreduktion/ Tiefenentspannung, Prüfungsvorbereitung, Vorbereitung a. Vorstellungsgespräche, Personal-Coaching in Hypnose. www.hypnose-mann.de, Tel. 05247-789459

URLAUB

Erleben Sie Amrum zu jeder Jahreszeit. Spannen Sie in einer neu erstellten FeWo unter Reet a. Amrum in Nebel aus. Erstbezug ab 2011 Die FeWo unter Reet bietet 4 - 5 Pers. Platz. Kontakt 05201 9713283 o. 04682 961 4463 täglich ab 15 Uhr

Formentera: Ferienhaus in Es Calo, für 2 E oder 2E + 2K zu vermieten ab 500 Euro/ Woche, Tel. 0173 - 9164446

Cuxhaven-Sahlenburg, 3 FeWo f. 1-6 Pers., modern, strandnah ab 30 Euro/Tag, 04921-21605*

Auf geht's an die Ostsee,Feh-marn, Neubau 2007, Ober-geschoss mit Balkon, 2-4 Pers., 2 Schlaf-zimmer, EBK, Kamin, gehob. Ausstattung, 500 m z. Strand, Tel. 0173/3161293, www.fehmarn-inseltraum.de*

Ferienhaus für 5 Pers. in Schillig/ Nordsee, ruhige Lage, Strandnah gelegen, zu vermieten. Noch Termine frei. Telefon 05201/849719 (abends)*

Gemütliches Ferienhaus an der ostfriesischen Nordseeküste. 2-3 Personen. Bettwäsche u. Handtücher inkl. Nichtraucher, keine Haustiere, 40 € p. Tag, 0173 /2629480*

Fehmarn: neues, komf. Ferienhaus 2-6 Pers, 3 SZ, 2 B, Spülm., Sat-TV, Fahrräder, kl. Garten, Hausprospekt u.05245-2526, www.nachfehmarn.de

HAUS & GARTEN

Wir finanzieren Ihr Traumhaus – persönlich, schnell und günstig!

Jetzt Termin vereinbaren mit Ulrich Niemeyer in unserer Hauptstelle in Halle, Tel. 05201 181-221 oder E-Mail ulrich.niemeyer@vb-halle.de

Volksbank Halle/Westf. eG

Renovierungsarbeiten, Laminat verlegen, Fußboden schleifen, Rigips- wände, handwerkliche Arbeit fast aller Art, Tel. 0160-5920519

Klassische Gitarrenmusik und Flamenco für Ihr Fest. Tel. 05201-87 41804 o. 0177/ 7644786

Paradies-Feinkost, Orientalische Spezialitäten a.d. Libanon, Party service f. jeden Anlass, zB.Hochzeiten,Familienfeiern,Geschäftsessen, Themenpartys, tägl. wechselnde Mittagsgerichte. Lange Str. 40, Halle, Tel. 05201-1569922 u. www.paradies-feinkost

Gesundheitliche Probleme? Konzentrationsschwäche?Schlafstörungen? Lassen Sie Ihre Wohnung, Ihr Haus, Ihren Lern/Arbeitsplatz a. schädliche Strahlung - Elektrosmog u. Wasseradern- untersuchen. Arbeitsgemeinschaft Schlebes/ Felgendreher, 0151-56950931 o. 0171-4764270

Edelsteinbehandlung z. Lösung innerpsychischer Blockaden u. seelischer Spannungen.Termine n. Absprache! Tanja Schreiber, Heil-praktiker f. Psychotherapie, Voß-heide 29, Steinhagen, Tel. 05204-888 177*

BAUMASCHINENVERLEIH, ERD- UND LANDSCHAFTSBAU GERDES, Minibagger (1t bis 13t) Radlader, Rüttelplatte, Stampfer, Holzspalter, Gartenfräse u.v.m. Alle Geräte auch mit Mann. Ausführungen aller Pflasterarbeiten zu fairen Preisen. Halle, Wertherstr. 93, Tel. 0 52 01 / 73 48 38 o. 01 71 - 7 44 03 42 o. 01 60-90 95 54 41*

Gartenbau Alfred Eich übernimmt für Sie: Gartenplanung, Pflege, Gehölzschnitt, Neuanpflanungen, Rodungen, Platten- u. Pflasterarbeiten,Teiche, Pergolen, Zäune Baumfällungen usw. Tel. (0 52 01) 59 15*

Auch krankmachende Schimmel-Silikonfugen i.d. Dusche o. am Fenster? Für uns kein Problem! UKS 05204-920934, 05423-4740492

Super Kaminholz, Hof Hesseltal, Tel. 05201- 849092

Handwerksarbeiten im, am u. um Haus und Garten, Entrümpelungen, usw, UKS-Dienstleister-Service, Tel. 05204-920934, 05423-4740492

RC-Schotter i. großen Mengen prei preisgünstig abzugeben. Lleferung möglich. Tel. 0171- 6111587

Gebäudeenergieberatung Dipl.Ing Oliver Vredenburg, Vor-Ort-Energieberatung m.bis zu 50 % Zuschuss v.Bundesamt Fördermittelberatung, E-Ausweise, Tel. 05425-932113

Service im Haus und Garten! Teppichreinigung u. Gartenarbeiten, Reinigung u. Renovierung, Reparatur u. Pflege, Inh. U. Tutas, Tel. 05201- 666344

Fenster und Türen aus Holz und Kunststoff. Vertrieb und Einbau maßgefertigter Elemente zu erstaunlich günstigen Preisen. Service rund ums Haus - Janusz Gasinski, Telefon 0151-53958376

STELLENMARKT

Zum Verteilen d. HallerWillem u. Prospekte suchen wir zuverl. Vertei -lerInnen,Tel.0173-9306307 o. 054 25-7393, info@bei-frehsmann.de

Wir suchen Aushilfen o. Teilzeit kräfte f. d. Bereich Küche u. Service m. Gastronomie-Erfahrung, ROSSINI Gastronomie GmbH, Eggeberger Str. 11,Halle,Tel: 05201–971710, E-Mail: info@rossini-halle.de

Fleißiges Bienchen f. kl. Haushalt in Halle gesucht. Anruf bitte unter 0171-1483979

Suche Putzstelle im Raum Halle/ Künsebeck. Tel. 0176-86278219

Suche Putzstelle, dienstags ca. 2 Std. ab 9 Uhr. Tel. 05201-16045

Reinigungskraft f. priv. 2-Pers. haushalt auf 400,00 € Basis gesucht (2 Std. pro Woche). Bei Interesse bitte melden u. 05201-7241560 (werktags ab 20 Uhr)

Reinigungskräfte für priv. Haushalte. Bügelservice u. weitere Dien ste auf Anfrage. Wir helfen Ihnen auf Stundenlohnbasis. Einzelheiten b. Waltraud Vögeler, DLZ ZAKK Hal le u. Tel. 0172-7527402

Nette(r) Mitarbeiter(in) im Servicebereich gesucht. Taverne in Halle, Lange Str. 28, Tel. 05201-3588, Ansprechpartner: Stefan Zimmer

Freundliche, flexible Mitarbeiterin für Imbiss in Halle auf 400-€-Basis gesucht. Tel. 0172-5245555

Zuverlässige Frau mittl. Alters sucht dringend Vollzeitstelle o. 400-€-Job. Bitte alles anbieten. Tel. 015201-402256

GERRY WEBER WORLD

GERRY WEBER SPORTPARK HOTEL

Für die
GERRY WEBER OPEN 2011
und weitere Großveranstaltungen
suchen wir (Positionen m/w):
Hotel- und Restaurantfachleute, Servicekräfte, Thekenbedienungen, Jungköche, Küchenhilfen, Spülkräfte, Verkaufspersonal für Gastronomiestände, Logistiker für Warentransport
auf Aushilfsbasis mit Lohnsteuerkarte.
Zeitraum: Mai bis Juni 2011
sowie weitere Termine im Jahr 2011
Kurzbewerbung mit Email-Adresse bitte an:
GERRY WEBER Sportpark Hotel
Frau Karin Horstbrink
Weststraße 16, 33790 HalleWestfalen
oder per E-Mail: k.horstbrink@gerryweber-world.de

Zuverlässige Frau mittl. Alters sucht Betreuung, Putzen usw. Tel. 015201-402256

Wirtschaftsdienst Halle, Vesicherungsmakler vor Ort, Ferienimmobilien Spanien, www.wirtschaftsdienst-halle.de, T. 05201/ 849722*

IMMOBILIENMARKT

Schrebergarten günstig abzugeben Halle - Brandheide gepflegter Zustand, Tel. 05201-2165 oder 2299

Zu Vermieten: Seniorenwhg,i. Halle Zentrum, Erstbezug, 3 ZKB Balkon, G-WC, 92 m², Keller, Pkw-Stellplatz, KM 598 €, Laminat, Barrierefrei, Aufzug, Tel. 0173-2813988

Halle, 3 ZKB, 71 m², 1.Etage i. 3FH , Balkon, Stellplatz, KM 425 € ab 1.4.2011 frei. Tel. 05201- 736745

Zu vermieten: 1. OG 3ZKB/Balkon, G-WC, 97 m², PKW-Stellplatz, ab 1.5.2011 in Halle-Künsebeck, Brinkweg 10. Tel. 05201-661908

Eigentumswoh. gesucht 3 ZKB günst., Balk/Terr. ca. 70qm, Garag/ Carp. Steinh, Halle/W.,Künsebeck, Borgholzh. ab 19:30 Uhr 0157-72630719

Neubau, Anbau, Umbau, Sanie rung. Unser Ingenierbüro übernimmt preiswert d. komplette Planung u. Bauleitung Ihres Bau vorhabens z. Festpreis, einschl. Statik, Schall- u. Wärmeschutz nachweis. Lassen Sie sich kostenlos u. unverbindl. beraten. Dipl.-Ing. Rainer Klein, Architekt BDB, 33803 Steinhagen, Schweriner Str. 21, Tel. 05204-3151, Fax. 80628, info@ Architektenbuero-Steinhagen.de*

2 ZKB, 2. OG in Halle, 40,6 m², KM 230 E, ab sofort od. später zu vermieten, keine Prov/Kaut. Mom bassa GmbH, Tel. 0521-2527000

Kleine Büroräume gesucht. Tel. 05425-933110 0. 0151-53958376

2 ZKB, 56 m², Parterre, ab 1.3. in Halle, Gartnischer Weg 37, KM 300 €, NK 120 €, Garage 31 €, 0179-5661199

2,5 ZKB, 75 m², 1. OG, ab 1.3. in Halle, Gartnischer Weg 37, KM 400 €, NK 170 €, Garage 31 €, 0179-5661199

Zu vermieten: Seniorenwhg in Halle Zentrum, Erstbezug, 3 ZKB Balkon, G-WC, 92 m², Keller, PKW-Stellplatz, KM 598 €, Laminat, barrierefrei, Aufzug, Tel. 0173-2813988

Gepfl. 3ZKB-Wohnung i Halle ges., Kaltmiete bis 350 €, Tel. 015201-402256

Exclusive Wohnung, 34 m², möbliert, kurzzeitig als FeWo f. Monteure o. Wochenendbesuch u/o. längerfristig zu vermieten. Tel. 05201-2166

HAUSHALT - ANTIQUARES

SecondHand für Kinder und Umstandsmode im Schnäppchen-Paradies, Goebenstr. 1, Halle, Tel. 05201/1589919, Mo-Do 9.30-12+14.30-18h, Fr+Sa 9.30-13h

1800-1945,Suche alles v.d. Luft waf fe, Marine, Panzer, Fallschirmjäger bis 1945, z.B. Urkunden, Orden, Abzeichen, Fotoalben u. Fotos, Tel. o5201- 2585*

Geprüfter Rutengänger untersucht Ihren Schlaf-/Arbeitsplatz auf Wasseradern, Verwerfungen, Elektrosmog u. Ä., U.Busch, Tel. 05201-8568142*

Sammler sucht Postkarten, Mün zen, alte Fotos - auch v. Soldaten, Münzen, Millitärorden, Notgeld, Schmuck, Tel./Fax. 0521-322516*

Suche/ kaufe alte Dinge aus Omas Haushaltsauflösungen, z.B. Porzellan, Silberbesteck und Anderes. Tel. 05201-1877374*

Achtung! Hallo Teppichliebhaber! Wir führen durch: Verkauf, Reparatur u. Reinigung aller Art von Orient-Teppichen. Telefon: 05 21 / 17 78 63, Privat: 0 52 01 / 1 68 78*

Hofflohmarkt jeden 1.+3.Samstag im Monat. Wir verkaufen alles, was Sie kaufen können. Schauen Sie einmal vorbei: Halle-Bokel, Ernteweg 30, Tel. 05201-9733

ZUR FUNDGRUBE, Entrümpelungen u. Haushaltsauflösungen, kostenl. Annahme u. Verkauf v. gut erhaltenen Möbeln,Entsorgung v. Altmetall + Schrott,Halle-Künseb., Carl-Bosch-Str. 3, T. 0160-4202018 Di,Mi,Do,Fr. 14-18, Sa 10-17

Mofa/Moped Kreidler RMC-E 50 (gedrosselt) Bj. 2009/KM-Stand 3.000/blau-weiß/kleinere Lackschäden/zu verkaufen/Preis VHB/ 05201-5822 o. 0151-40533310

Dachgepäckträger "Kamei Delfin 375" zu verkaufen/Preis VHB Tel.05201/10885 o. 0170/8751011

TIERMARKT

Sonntags-Ausritt, geführte einstündige Ausritte f. sattelfeste Reiter, Info u. Anmeldung: Spiekerhof, 05425-7134, www.spiekerhof-nrw.de

Für den Feinschmecker Tägliche frische Wachteleier zu verkaufen. Wachtelzucht Anne Klein, 33803 Steinhagen, Schweriner Str. 21, Te. 05204-3151*

Anfänger-Ausritte, geführte Ausritte (1 Std), für Reitanfänger/Wiedereinsteiger, Info u. Anmeldung: Spiekerhof 05425-7134, o. K. Schmidt, 0170-9636669

www.landschildkroetenbabias.de

Tierheilpraktikerin/Pferdephysiotherapeutin Melanie Künsebeck, Pferdephysiotherapie, Homöopa thie, Akupunktur/Akupressur, Blut egeltherapie, Bachblütentherapie, Ter-mine n. Vereinbarung. Kreisstr. 31, Halle-Künsebeck, Tel. 05201-187767, mobil 0152-29752610, www.tierisch-gute-zeiten.de*

Verkaufe günstig lebendige u. geschlachtete Kaninchen (versch. Größen u. Rassen), Tel.05201-2532

Naturheilpraxis für Tiere, Christia ne Anders, Tierheilpraktikerin, Bioresonanztest- u. Therapie, Homöopathie, Allergiebehandl., Blutegel, Akupunktur, etc. Geschw.-Scholl-Str. 12/Halle, 05201-8741794, www.tierheilpraxis-anders.de

3-Std-Ritte + Tagesritte, geführte Ritte f. fortgeschrittende Reiter, Info + Anmeldung: spiekerhof 05425-7134 o. K. Schmidt, 0170-9636669

KONTAKTE

Berliner treffen Berliner, jeden 2. Dienstag im Monat in Gütersloh in der Kölschstube /Stadsthalle um 18 Uhr. Auskunft: 05241-29334

Musizieren Sie? Mit welchem Instrument? Rufen oder klicken Sie bitte einmal an: 05201-665266 oder 0171-6310580 o. www.kleiner-musikkreis.de

Wer spielt gerne Canasta? Rufen Sie bitte an: 05201-818786

Kleiner Preis mit großer Wirkung
Private oder gewerbliche Kleinanzeigen
im **Haller Willem**

Private Kleinanzeigen (bis 5 Zeilen) kosten € 3,- / jede weitere Zeile € 0,50 / im Kasten € 6,- / im Kasten mit Foto € 10,- / Chiffre-Anzeigen kosten € 3,- Aufpreis
Gewerbliche Kleinanzeigen (bis 7 Zeilen) kosten € 6,- / jede weitere Zeile € 1,- / im Kasten € 12,- / im Kasten m. Foto € 20,-
(die Preise verstehen sich einschließlich Mehrwertsteuer)

Bitte schicken Sie Ihren gewünschten Anzeigentext entweder per Post an: Haller Willem, Holtfelder Str. 17, 33829 Borgholzhausen, **per Fax an:** 05425/1576 oder **als digitale Nachricht an:** info@hallerwillem.net
Bitte haben Sie Verständnis dafür, dass wir private Kleinanzeigen nicht telefonisch aufnehmen können.
Bitte überweisen Sie den Betrag bis spätestens nach Erscheinnen auf das Konto-Nr. 170 110 800 bei der Volksbank Halle, BLZ 480 620 51.

Vereinsleben

SC Halle Volleyball

Leitung: Monika Kindermann-Rzeha Telefon: 0 52 01 / 1 60 46

1. Damen Di 18.15-20 Uhr, KBS
Landesliga, Do 18-20 Uhr KBS
2. Damen Mo 18.15-20 Uhr, KBS
Kreisliga, Mi 18-20 Uhr, KGH
1. Herren Di 20-22 Uhr, RBG
Landesliga, Do 18-20 Uhr, KGH
2. Herren Mo 18.15-20 Uhr, KBS
Bezirkskl., Do 18-20 Uhr, KBS
3. Herren Di 18-20 Uhr, RBG
Bezirkskl., Do 17.30-19 Uhr, RBG

A-Jugend w. Do 16-17.30, RBG
B-Jugend w. Mi 16-18 Uhr, KGH
C-Jugend w. Mi 16-18 Uhr, KGH
D-Jugend w. Di 16-18 Uhr, KBS
E-Jugend w. Di 16-18 Uhr, KBS
C/D-Jugend m. Do 17.30-19, RBG
Hobby Leistung Mi 20-22, KGH
Hobby Mixed I Di 20-22 Uhr, LS
Hobby Mixed II Mi 20-22 Uhr, GSG
Hobby Mixed III Do 18-20 Uhr, KBS

Abkürzungen: GSG - Grundschule Gartnisch • KGH - Kreisgymnasium • LS - Lindenschule • RBG - Halle Ravensberg • KBS - Kreisberufsschule

Turngemeinde Hörste e.V. 1932

jeden Montag:
- **Handball Mini Minis und Minis** 15-17.15 Uhr, Leitung: Heidi Schäper
- **Karate** 17.15-18.30 Uhr, Leitung: Frank Kleinhans
- **Frauensport** 18.30-20Uhr, Leitung: Elke Herkströter/Karin Zöllner

jeden Dienstag:
- **Kinderturnen 6 – 9 Jahre** 15-16 Uhr, Leitung Elke Herkströter/Karin Zöllner
- **Kinderturnen 3–6 Jahre** 16–17 Uhr, Leitung Elke Herkströter/Karin Zöllner
- **Damen-Gymnastik** 20-21 Uhr, Leitung: Monika Schlamm
- **Sport für MS- und Parkinson-Betroffene** 16-17.30 Uhr im Henri-Dunant-Haus in Halle. Leitung Diana Ostlangenberg

jeden Mittwoch:
- **Fußball-Jugend** 15.30-18.30 Uhr, Leitung: Michael Meyerhoff
- **Step-Aerobic+Bodystyling** 18.30-20Uhr, Leitung: Michaela Schlamm

jeden Donnerstag:
- **Damenradfahrgruppe** 13.30-ca 18 Uhr, Leitung: Monika Schlamm
- **Eltern-Kind-Turnen** 17-18 Uhr, Leitung: Karin Zöllner
- **Herren Gymnastik** 20–21.30 Uhr, Leitung: Hans Schlamm

jeden Freitag:
- **Mädchenturnen 9-14 Jahre** 16.45-17.45 Uhr, Leitung: Anke Kahmann

Alle Termine finden in der Grundschule Hörste statt

TV„Deutsche Eiche„ Künsebeck e.V.

jeden Montag:
- **Seniorinnengymnastik** 13.45–14.45 Uhr, Christiane Diestelkamp, Tel.70508
- **Kindertanzen 5-7 J.** 16–17 Uhr, Leitung: Nina Penner, Tel. 730155
- **Sportabzeichen** (Mai - Sept.), 17.30 Uhr, Renate Deumlich, Tel. 7683
- **Wirbelsäulengymnastik** 18-19 Uhr, Christiane Diestelkamp, Tel. 70508
- **Wirbelsäulengymnastik** 19-20 Uhr, Christiane Diestelkamp, Tel.70508

jeden Dienstag:
- **Bodyfitness** 20.30–21.30 Uhr, Leitung: Elke Neumann, Tel.: 3852

jeden 2. Dienstag:
- **Trampolinspringen** für 6-9j., 16–17 Uhr, ab 10j., 17–18 Uhr
  Ansprechpartner: Katrin Flöttmann 05204/888432, Nina Penner T. 730155

jeden Mittwoch:
- **Mutter-Kind-Turnen** 1-3jährige.16–17Uhr
- **Kinderturnen** 4-6j.,17–18.30 Uhr, Katrin Flöttmann, Tel.: 05204/888432
- **Ausdauergymnastik** 19.45–21.15 Uhr, I. Krause-Strothenke, 05204/8001901

jeden Donnerstag:
- **Kinderturnen** 6-8j., 15–16Uhr, • **Kinderturnen** 8-12j.,16–17 Uhr
- **Kindertanzen** 8-12j.,17–18 Uhr, Leitung: Nina Penner, Tel. 730155
- **Walking/Nordic Walking** 18.30 Uhr,
  Leitung: Petra Köhne Tel. 70329 und Tanja Kowalski Tel. 73388
  Die Termine finden alle in der Sporthalle in Künsebeck statt
- **Volleyball** 13-16j., 18.30–20Uhr, Nina Penner

Union 92 Halle Handball

1. Damen	Di 20.00-21.30 Uhr, KBS Do 20.00-22.00 Uhr, Masch Fr 19.30-21.00 Uhr, Masch	**D1/2-Jgd w.**	Mo 17.15-18.30, KBS
		E-Jgd w.	Mi 16.00-17.15, KBS
		F-Jgd w.	Di 15.00-16.15, KBS
2. Damen	Do 20.00-22.00 Uhr, Masch	**A-Jgd m.**	Mi 18.30-20.00, KBS
1. Herren	Mi 20.00-21.30 Uhr, KBS Fr 18.45-20.15 Uhr, Masch	**B-Jgd m.**	Mi 18.30-20.00, KBS Fr 17.30-18.45, Masch
2. Herren	Mi 20.00-21.30 Uhr, KBS	**C-Jgd m.**	Di 17.15-19.00, GH Fr 17.30-18.45, Masch
3. Herren	Fr 21.30-22.30 Uhr, Masch		
A-Jgd w.	Di 18.00-19.45, KBS Do 18.00-20.00, Masch	**D-Jgd m.**	Mo 16.30-18.00, KBS Fr 16.30-17.30, Masch
C1-Jgd w.	Di 18.00-19.45, KBS Do 18.00-20.00, Masch	**E1/2-Jgd m.**	Mo 16.30-18.00, Ravb.
		E1-Jgd m.	Fr 16.30-17.30, Masch
C2-Jgd w.	Di 18.00-19.30, Ravensb.	**F-Jugend**	Fr 16.30-18.00, Künseb
D1-Jgd w.	Mo 18.00-19.30, KGH	**Mini-Minis**	Fr 15.00-16.00, GH

Bei den Trainingseinheiten der Jugendmannschaften sind jederzeit hanballinteressierte Kinder und Jugendliche willkommen. Ansprechpartner und Trainer findet ihr auch auf unserer Homepage (www.union-halle.de). Auch bei den Spielen der Mannschaften sind Zuschauer immer herzlich willkommen. Die Termine findet ihr ebenfalls auf unserer Homepage.

Abkürzungen: GH - G. Hauptmann Schule • KGH - Kreisgymnasium • KBS - Kreisberufsschule

Kampfkunst-Vereine

Karate Dojo Mushin Halle e.V.

Trainingszeiten:
- Mo 17-18 Uhr - Kinder Anfänger
- Mo 17-18 Uhr - Kinder Weißgurt
- Mo 18-19.30 Uhr - Erwachsene Anfänger & Unterstufe bis Grüngurt
- Mo 19.30-21Uhr - Oberstufe ab Blaugurt
- Di 18-19.30 Uhr - Kinder Gelb-Blaugurt
- Mi 18-19 Uhr - Kinder Anfänger
- Mi 19.30-21 Uhr - Oberstufe ab Blaugurt
- Do 18-19.30 Uhr - Kinder Weißgurt & Gelb-Blaugurt
- Do 19.30-21 Uhr - Erwachsene Anfänger & Unterstufe bis Grüngurt
- Fr 19.30-21 Uhr - Oberstufe ab Blaugurt

Alle Trainigs finden in der neuen Turnhalle der Grundschule Gartnisch statt.
Weitere Informationen bei:
Detlef-Hans Serowy
Telefon: 0 52 01/66 51 19 oder 01 71/3 13 33 07

Karate Dojo Halle e.V. 1984

Trainingszeiten:
- Mo 18.30-20 Uhr, KiTa, alle Stufen
- Mo 20-21.45 Uhr, KGH, Oberstufe ab 3. Kyu
- Di 20.15-21.30 Uhr, KiTa, Mittelstufe ab 7. Kyu
- Do 18.30-20 Uhr, KiTa, Mittelstufe ab 10. Kyu
- Do 20-21.30 Uhr, Lindenschule, Anfänger/Einsteiger
- Fr 18-19.30 Uhr, Lindenschule, Kinder ab 9, Kyu
- Fr 19.30-21 Uhr, KGH, offen AKS und SV

Kontakt : www.karate-dojo-halle.de
Informationen Erwachsene:
Martin Bohnenkamp
Telefon: 0 54 25 / 95 43 69

Kempo Akademie/Zen Do e.V.

Angebote für Kinder:
- Mo - Fr 15 - 18 Uhr Karate (3-6 J., 6-9 J., 9-12 J.)
- Mo 17 - 17.45 Uhr Yoga

Angebote für Jugendliche:
- Mi 18 - 19.15 Uhr Kampfkunst
- Fr 18.15 - 19.30 Uhr Chan Shaolin Si Fortgeschrittene

Angebote für Erwachsene:
- Mo 18.15 - 19.45 Uhr Yoga
- Mo 20 - 21 Uhr Shaolin Karate
- Mi 19.30 - 21 Uhr Tai Chi
- Mi 20 - 21.30 Uhr Haidong Gumdo
- Mi, Fr 9:30 - 10:30 Uhr Chi Gong
- Do 18 - 19 Uhr Chi Gong
- Do 20 - 22 Uhr Chan Shaolin Si

Kontakt: Zen Do e.V., Bahnhofstraße 34, 33790 Halle
Tel. 05201/ 971272, info@zen-do.de, www.zen-do.de

diestelkamp & strathmann
tischlerei gbr.
weststr. 87 · halle · fon 85 99 384 · mail@diestra.info

Der nächste Haller Willem erscheint bis zum 2. April 2011
Anzeigenschluss ist am 19. März 2011

Vereinsleben - Regelmäßige Termine

jeden Montag:
- AWO Ortsverein Künsebeck ab 14.30 Uhr Kaffeetrink., Spiele u. Klönen
- Mezzoforte Gemischter Chor Halle 20.00-21.30 Uhr Gewölbekeller Destille, Marion Abel, Tel. 665197
- Bündis 90 /DIE GRÜNEN Halle 20 Uhr, Grünes Büro, Graebestr. 18 Kontakt: Helga Lange, Tel. 82 82 48 u. Helmut Rose, Tel. 2021
- Eltern-Kind-Turnen 16-18 Uhr, Grundschule Halle-Ost, Fr. Simunec
- LC Solbad Ravensberg,Lauftreff für Frauen, 18.15 Uhr, Treffpunkt: Parkplatz am Schloss Tatenhausen
- SV Halle e.V., Informationen u. Anmeldungen zum Schwimmen. 18 Uhr Lindenbad Halle. Andrea Nolte-Schumacher, Tel. 7 01 27
- R.C. Teuto e.V. (April-Oktober) Radwandern, 17Uhr, Treffpunkt: Parkplatz Bahnhof Halle. Kontakt: G. Rüter, 0 52 04 / 28 97
- TSG Kölkebeck-Bokel Damen-Gymnastik-Breitensport 20 –21.30 Uhr, Leitung: Susanne Siewert, Ort: Turnhalle in Hörste
- SV SG Hesseln 1957 e.V. Training der C-Jugend der Fußballabteilung von 17.30-19 Uhr für 12-14jährige Sportplatz Hesseln
- HallerHerzApotheke, Gartenstr. 2a, Hebammensprechstunde von 10.30-11.30 Uhr

jeden 1. + 3. Montag des Monats:
- Treffen der Jungen MS-Gruppe im Café der Remise, 1. OG, 18-20 Uhr, Michael Friebe, Telefon 818484

jeden 1. Montag des Monats:
- Treffen der Haller Julis 20 Uhr Gaststätte Altstadt Halle
- R.C. Teuto e.V. - Clubabend 20 Uhr im Hotel Hollman
- Verwaiste Eltern 20 Uhr offener Gruppenabend, Aprikosenstr. 4 in Steinhagen Telefon (0 52 04) 79 10

jeden Montag, gerade Wochen:
- Tanzschuh + Co. „Folks-Tanz +mehr" 20 Uhr, DRK-Zentrum, Bismarckstr.1, R. Beckmann, Tel. 5250

jeden Dienstag im Sportpark Halle:
- Squash-Training des 1. Ravensberger Squash-Clubs – 16-18 Uhr f. Kinder ab 10 J. – ab 18 Uhr für Erwachsene

jeden Dienstag:
- Sängergemeinschaft Künsebeck – Gemischter Chor, Übungsabend im Vereinslokal Jäckel, 19.45 Uhr
- SC Halle Turnen – Breitensport 16 –17 Uhr, 4–6 J. Mädchen + Jungen, 16–17 Uhr, 4–6 J. Mädchen + Jungen, Frau Tesche, Lindenschule, 17–18 Uhr, 6– 9 J. Jungen, Frau Tesche, Lindenschule
- AWO Ortsverein Künsebeck 14.30 Uhr Gymnastik mit Erika Klemme, ab 15.30 Uhr mit Ingrid Dewald, Sitz-, bzw. Liegend.
- Walking-Treff des SC Halle 19 Uhr, Parkplatz Fa. Storck
- Geburtsvorbereitung ab der 27. Schwangerschaftswoche 19–20 Uhr Rückbildungsgymnastik 20-21 Uhr Steinhagen, Austmannshof 3. KiGa "Kapernaum", Hebamme Petra Liska, Tel. 05201 / 73303
- TSG Kölkebeck-Bokel Männer-Gymnastik 20-21.30 Uhr Turnhalle Künsebeck. Leitung: Nicola Schech
- DMSG (Multiple Sklerose) Kontaktkreis Halle Westfalen 15.45-17.15 Uhr Sport für MS- u. Parkinson-Kranke Gymnastikraum DRK
- SV SG Hesseln 1957 e.V. Training der C-Jugend der Fußballabteilung 15.30-17Uhr f. 10-12jährige am Sportplatz Hesseln
- Seniorenkreis Kölkebeck 15 Uhr Gemeindehaus Kölkebeck, Kontakt: S. Lordemann, Tel. 9172
- Schach mit dem TV Künsebeck, 20 Uhr im ev. Gem.haus Künsebeck
- Schützengesellschaft Halle (Westf.) e.V., Training der Damenabteilung 19.30–21.30 Uhr Schützenberg

jeden 2. Dienstag des Monats:
- Trauertreff im Café Gegenüber von 10 bis 11.30 Uhr, Kontakt: Ursula Grefe, Tel. 0179/7759538
- MehrGenerationenHaus im Bürgerzentrum Remise. 20 Uhr Gesprächskreis für „Patchwork-Familien. Heike Tesche 0173-2870983

jeden 3. Dienstag im Monat:
- Oldtimer-Stammtisch "Olle Blech" 19 Uhr Vögeding/Hörste
- Borreliose-Selbsthilfegruppe 19-21 Uhr Remise, Raum 6, 1. OG

jeden 4. Dienstag des Monats:
- Trauertreff im Café Gegenüber von 10 bis 11.30 Uhr, Kontakt. Ursula Grefe, Tel. 0179/7759538

jeden Dienstag und Donnerstag:
Preisskat im Gartenlokal "Im Heeper Felde", Bielefeld gegenüber Radrennbahn. 2x48 Spiele, Spiel 0,50 Euro Info H. Wehling T. 05201/7725

jeden Mittwoch:
- SC Halle Turnen – Breitensport 16 – 17 Uhr, 6 – 10 Jahre, 17 – 18 Uhr, 6 – 10 Jahre, Mädchen+Jungen, Frau Kornitzki und Heike Tesche, Lindenschule
- Bridgeclub Halle/W. e.V., Turnierspiel, Café Beucken-Schmedt Alleestr. 41, ab 15 Uhr, Tel. 51 11
- SC Halle Damengymnastik Bauch, Beine, Po und mehr 19–20 Uhr Lindenschule, Leitung: Marlies Wörmann. 20 – 21.30 Uhr Lindenschule, Leitung: Karin Kerwien
- Kyffhäuserkameradschaft Hörste 19.30–21.30, Wettkampf u. Training sowie Beisammensein, Hörster Str. 11
- AWO Ortsverein Künsebeck 14.30 Uhr Kaffeetrinken, anschl. Spiele und Klönen. Ab 15.30 Uhr Yoga im Liegen mit Ingrid Dewald. Termine werden vorher bekannt gegeben. Ab 15.30 Uhr 1 x i. M. Gedächtnistraining mit Ursula Russland. Ab 15.30 Uhr Tanzen m. Elfriede Schlüter
- Geburtsvorbereitung 19- 20 Uhr, Hebamme Britta Horstmann, Anmeldung: Tel. 66 4463, Krankenhaus
- Rückbildungsgymnastik 20.15-21.15 Uhr, Hebamme Britta Horstmann, Anmeldung: 66 44 63 Ort: Krankenhaus Halle
- Heimatverein Halle. Radwandern 13.30 Uhr, Parkplatz alter Busbahnhof Kontakt: M. Dellbrügge, Tel. 100 42
- SV SG Hesseln 1957 e.V. Tischtennistraining 20-22 Uhr KGH

jeden Mittwoch gerade Wochen:
- Kräutergruppe - Kontakt: Hildegard Bartel, Tel. 0 52 04 / 24 96
- Tanzschuh+Co, 20 - 22 Uhr Bürgerzentrum „Destille" unter d. Stadtbücherei Kiskerstr. 2, Kontakt: R. Beckmann, Tel. 5250

jeden Mittwoch ungerade Wochen:
- Tanzschuh+Co, 20 - 22 Uhr DRK-Zentrum „Henry-Dunant-Haus", Bismarckstr. 1, Kontakt: R. Beckmann, Tel. 5250

jeden 1. Mittwoch:
- Sprechstunde der AG Hauswohnungs- u. Grundeigentümer-Vereine Halle, Borgholzhausen u. Werther, 15.30–17 Uhr,
- Haller Mütterstammtisch ab 20 Uhr, „Taverne" in Halle
- Baby-Wiegetag,Linden-Apotheke. 14.30 - 17.30 Uhr, Tel. 49 89
- Praxis Heilpraktiker D. Berendes 19-20 Uhr Forum (Health Talk) rund um die Gesundheit, kostenlos. Telefon 857901

jeden 3. Mittwoch des Monats:
- Sprechstunde für Schwangere in der Linden-Apotheke

jeden 4. Mittwoch des Monats:
- DMSG (MultipleSklerose) Kontaktkreis Halle 15.30–17.30 Uhr ev. Gemeindehaus Halle-Hörste

jeden Montag bis Mittwoch:
- Kindergruppe „Die Wühlmäuse e.V." f. Kinder von 2–4 J., 8.30–12.30 Uhr Anke Härtel, Tel. 33 78, Am Wall 17

jeden Donnerstag:
- Gemischter Chor Kölkebeck 20–22 Uhr, Übungsabend im Gemeindehaus Kölkebeck, Kontakt: G. Stiegmann, Tel. 664566
- Lindenbad 10.30-11.30 Uhr Wassergymnastik
- SC Halle Herrengymnastik,19-20 Uhr Sporthalle Ravensberg. Leitung: Heike Tesche
- TSG Kölkebeck-Bokel, Kinderturnen Mädchen+Jungen 3-6 Jahre, 15-16.45 Uhr, Turnhalle Hörste, Leitung: Bianca Knufinke, Tel. 16920
- R.C. Teuto e.V. (April-September) Rennradfahren, 17.45 Uhr, Parkplatz Bahnhof, L. Breiter, Tel. 4575
- AWO Ortsverein Künsebeck Orientalischer Tanz mit Ina Bohlken Info 0 52 01/7 33 75
- Single-Treff 20 Uhr, Bistro Le Goq
- LC Solbad Ravensberg, Lauftreff f. Frauen, 18.15 Uhr, Treffpunkt Parkplatz am Schloss Tatenhausen
- Heimatverein Halle (Westf.) Nachmittagswanderungen. Treffpunkt 14 Uhr am Busbahnhof
- MGV Ravensberg Chorprobe 20 Uhr Remise/Im Keller der Musikschule. Kontakt: 16817
- SV SG Hesseln 1957 e.V. Gymnastik-Damen von 20-21.30 Uhr in der Turnhalle Gartnisch
- Volkstanzkreis Halle, Remise 16.30 - 18Uhr Kindergruppe, 20-22 Uhr, Jugend- Erwachsenengruppe, Annette Preuß, Tel. 52 75
- Trimm-Kameradschaft Künsebeck, 20-22 Uhr ,Fußballspielen ab 18 J. Ort: Grundschule Künsebeck

jeden 1. Donnerstag des Monats:
- CDU-Frauenunion, 20 Uhr Gasthof Hollmann, Halle

jeden 3. Donnerstag des Monats:
- Treffen der Fibromyalgie–Selbsthilfegruppe, in der Remise ab 19 Uhr im Cafe 1.Stock

jeden geraden Donnerstag:
- AWO Künsebeck 19 Uhr Doppelkopf, Skat f. "Jedermann"

jeden Freitag:
- SC Halle Senioren-Gymnastik 17-18 Uhr, KGH Fr. Wörmann
- MGV Hörste, 20 Uhr, Übungsabend Gemeindehaus Hörste, G. Wöstmann, Tel. 1 08 93
- AWO Ortsverein Künsebeck 14 Uhr Radfahren mit S. Wielsch und W. Lissel. Tel. 4287 u. 4136
- SV SG Hesseln 1957 e.V. Eltern-Kind-Gymnastik15.45-16.45 Uhr Turnhalle Hörste
- Schützengesellschaft Halle e.V. 19.30-21 Uhr Training der Herrenabteilung auf dem Schützenberg

jeden 1. Freitag des Monats:
- Seniorenkreis Hesseln, Stockkämper Weg 6, Leitung: Heinz Farthmann, T. 9803 und Bernd Winkeler, T. 9835
- Kaninchenzuchtverein(KZVW225) Remise 20 Uhr

Freitags (1 x im Monat):
- AWO Ortsverein Künsebeck 14 Uhr Wandern, Maria Haarbaum & Gisela Ulrich. Tel. 7995

jeden 2. Freitag des Monats:
- Freundeskreis Halle-Ronchin, Susanne Luhmann Tel. 84 90 99

gerade Wochen freitags:
- Seniorenkreis Hörste 15 Uhr Gemeindehaus, Karl Schumacher Kirchesch 34, Tel. (05201) 42 15
- Samstags: 11 Uhr Welpenspiel - stunde für alle Rassen! Erziehungskurse ab 13 Uhr, Verein für Deutsche Schäferhunde Ortsgruppe Borgholzhausen, Telgenbusch, Tel. 87 87 61 und 01 70 - 6 00 08 55

jeden Samstag:
- Haller Zeiträume, Museumsbüro 10-12 Uhr, T. 183253
- Schützengesellschaft Halle e.V. 10.30-12.30 Uhr und 14.30-16.30 Uhr Training der Bogenschützen auf dem Schützenberg

jeden Sonntag:
- LC Ravensberg, Lauftreff für Anfänger +Fortgeschrittene, 9 Uhr Treffpunkt Parkplatz Fa. Storck
- Kyffhäuserkameradschaft Hörste 10–12 Uhr Training Schüler + Jugendliche, Schießstand Hörster Str. 11
- Schützengesellschaft Halle e.V. 10.30-12.30 Uhr Training der Bogenschützen auf dem Schützenberg

jeden 1. Sonntag des Monats:
- Evang. Kirchengemeinde Spielenachmittag für Erwachsene Martin-Luther-Haus 15-17 Uhr
- Kostenlose Welpenspielstunde 10.45 Uhr, Übungsgelände des Schäferhundvereins Werther-Berg in Werther-Egge, Margriet Hunathey Tel. 43 01 oder 01 79 - 9 85 35 25

jeden 2. Sonntag des Monats:
- Alleinerziehenden-Treff von 15 - 17 Uhr in der Remise (2. Stock/JuZ) Offener Treff f. Austausch u. Kontakte
- Kyffhäuserkameradschaft Hörste 10.30-12Uhr Übungsschießen für Schüler + Jugendliche im Schießstand Hof Fronemann, Hörster Str. 11
- **BSV TEUTO MERKUR Halle** Tauschtage jeden 2. u. 4. Sonntag im Monat in der Remise, Raum 5+6, 10-12 Uhr. D. Kleiber, T. 0521/ 872152
- **-augenblick- fotogruppe vhs ravensberg** mittwochs, in der ungeraden Kalenderwoche, 20 Uhr Remise, Raum 5, Kontakt: Paul G. Haselhorst Tel. 99 94

Bücherstube Elsner
Tel.: (0 52 01) 97 58 Kirchplatz 5
Fax: (0 52 01) 63 90 33790 Halle
post@buecherstube-elsner.de

Alpha-Kurse bringen den Glauben und Gott näher

Im November 2003 nahm Pastor Bernd Eimterbäumer und einige ehrenamtliche Mitarbeiter an einem Kongress teil, auf dem der Alpha-Kurs vorgestellt wurde. Die Begeisterung darüber entwickelte sich schnell zu einem Plan: „Wir müssen einen solchen Kurs auch bei uns anbieten!“ So startete im Frühjahr 2004 der erste Alpha-Kurs der ev. Kirchengemeinde Halle, der den Gästen eine unvergessliche Zeit mit Informationen, Fragen und Antworten über Gott und die Welt bescherte. In der Zwischenzeit fanden bereits 13 weitere Alpha-Kurse statt, die von mehr als 500 Leuten besucht wurden! Am 22. März 2011 beginnt ein neuer Kurs, an dem alle Menschen, die sich mit dem Thema Glauben und Gott auseinandersetzen möchten, herzlich willkommen sind. Wo ist das? Wie läuft das ab? Was kostet das? Der Alpha-Kurs besteht aus 10 Abenden, die auf dem Bauernhof Grewe in Barnhausen (Borgholzhausen) stattfinden - vom 22. März an immer dienstags abends um 19.00 Uhr - und ist kostenlos. „Wir beginnen immer mit einem leckeren Abendessen, dann gibt es ein Zeit des Singens, einen interessanten Vortrag und Zeit zum Diskutieren,“ beschreibt Bernd Eim-terbäumer den Ablauf in warmherziger, angenehmer Atmosphäre. Anmeldungen sind unter der Internetadresse b.eimterbaeumer@t-online.de möglich. Hier erhalten Interessierte auch gerne weitere Informationen. ■

Auf dem Hof Grewe in Borgholzhausen-Barnhausen treffen sich die Alpha-Kurs-Teilnehmer immer dienstags um 19 Uhr.

www.avanti-fahrrad.de
Avanti Fahrräder in Halle
Lange Straße 70, 33790 Halle · Tel. 05201 5707
SIMPLON
vsf fahrradmanufaktur
CUBE BIKES
Öffnungszeiten: Mo · Di · Do · Fr 10 - 13 & 15 - 18 Uhr Mi · Sa 10 - 13 Uhr

P&P BAUSYSTEME
Inh.D.Prause 33803 Steinhagen
Fon. 05204/7545
Fax. 05204/887120
www.pp-bausysteme.de
info@pp-bausysteme.de
Ihr zuverlässiger Fachbetrieb seit 1996
Unser Leitungsprofil
• Fenster • Haustüren • Nebeneingangstüren • Haustürvordächer • Rollläden • Rolladenantriebe • Überdachungen
• Wintergärten • Garagenrolltore • Verglasungen • Markisen • Insektenschutz • Reparaturservice • Wartungen

Individuelles Bauen und Renovieren. Planung und Ausführung, schlüsselfertig.
bauidee werther
Jetzt in Sachwerte investieren!
Komfortwohnungen
Kerkskamp/Alte Bielefelder Straße in Werther
▶ Hochwertige Eigentumswohnungen für Jung und Alt,
▶ 2 ZKBB Wohnungen (52-67 m²)
▶ Jede Wohnung mit Aufzug erreichbar.
▶ Barrierefreie Wohnungen mit ebenerdigen Duschen.
▶ Niedrigenergiehäuser
▶ Lichtdurchflutet: Wohnen mit Süd - o. Südwest-Ausrichtung.
Diese Wohnungen sind noch zu haben:
9 Wohneinheiten:
Whg. EG Rechts VERKAUFT
Whg. EG Mitte RESERVIERT
Whg. EG Links 63,80 m²
Whg. OG Rechts 63,80 m²
Whg. OG Mitte RESERVIERT
Whg. OG Links VERKAUFT
Whg. DG Rechts 58,34 m²
Whg. EG Mitte 50,71 m²
Whg. EG Links 59,34 m²
6 Wohneinheiten:
Whg. EG Rechts
Whg. EG VERKAUFT
Whg. OG RESERVIERT
Whg. OG RESERVIERT
Whg. DG VERKAUFT
Whg. EG VERKAUFT
Infos und Verkauf: www.bauidee-werther.de · Werther (Westf.) · ☎ (05203) 6205

Ran an die Äste

Rückschnitt hilft Gehölzen in den Frühling

Vor allem immergrüne Sträucher wie der Schneeball haben unter dem kalten Winter gelitten. Zum Start in den Frühling brauchen sie deshalb einen unterstützenden Schnitt.

Wenn die stärksten Fröste vorüber sind, ist es Zeit für den Gehölzschnitt. Jetzt, wo Bäume und Sträucher noch kein neues Laub tragen, lässt sich nicht nur am besten erkennen, wo man eingreifen sollte, auch leiden die Pflanzen vor dem Beginn der Vegetationsperiode weniger unter den unvermeidlichen Verletzungen. Vor allem alte Zweige sollten herausgeschnitten werden, damit Platz für junge Triebe entsteht, aus denen im Sommer neue Blüten sprießen können. Natürlich ist Beschnitt auch wichtig, um die Pflanze in Form zu halten, zum Beispiel bei Hecken oder Buchsbäumen. Vor allem immergrünen Sträuchern sieht man jetzt die Strapazen des Winters an. Die Blätter von Gewächsen wie Kirschlorbeer und Immer-grünem Schneeball sind oft braun statt grün. Hier hilft ein beherzter Rückschnitt, bei dem der Strauch je nach Zustand um bis zu ein Drittel eingekürzt werden kann. Auch Sommerblüher wie Hibiskus und Sommerflieder können jetzt gestutzt werden. Auch wenn die Rindenfarbe im Vordergrund steht, etwa beim rotholzigen Hartriegel, ist ein regelmäßiger Beschnitt wichtig, weil nur die jungen Triebe ein schönes Rot haben. Für einen gelungenen Rückschnitt ist gutes Gerät unerlässlich. Reicht für kleine Schnitte eine scharfe Schere, muss für stärkere Äste eine vernünftige Säge her. Am besten eignet sich eine Bügelsäge mit verstellbarem Sägeblatt, das im passenden Winkel eingestellt werden kann. So lässt sich jeder Ast optimal erreichen. Wichtig beim Gehölzschnitt ist ein sauberer und glatter Schnitt möglichst nah am Stamm. Er sorgt dafür, dass die Wunde schneller verheilt und weniger Krankheitserreger in die Pflanze eindringen können. Bei großen Schnittflächen hilft künstliches Baumharz aus dem Fachhandel, um die Wunde zu versiegeln. Nach dem Beschneiden sollte regelmäßig der einwandfreie Zustand der Schnittstelle kontrolliert werden. Mehr im Internet unter www.brockmeyer.de. ■

Schneider baut:

Ihr Passivhaus.

Ihren Umbau machen wir auch.

Schneider GmbH
Gartnischer Weg 117
33790 Halle in Westfalen
Telefon 0 52 01- 66 92-0
Telefax 0 52 01- 66 92-29
www.schneider-massiv.de

Schneider massiv
Zimmerei & Stahlbetonbau

DEUTSCHES ROTES KREUZ

DRK-Begegnungsstätte

DRK-Zentrum Ortsverein Ravensberg e.V.
„Henry-Dunant-Haus“
Bismarckstraße 1 in Halle
Telefon (0 52 01) 81 54 - 0

Wöchentlich wiederkehrende Veranstaltungen:

- Mo. 09.30 Uhr - Yoga mit I. Dewald
- Mo. 13.15 Uhr - Wassergymnastik für Damen und Herren mit H. Schönberg im Lehrschwimmbecken des Lindenbades, Anmeldung unter T.: 05423/41916 erforderlich
  Gruppe I 13.15 - 14.00 Uhr
  Gruppe II 14.15 - 15.00 Uhr
- Mo. 15.30 Uhr - Geselliges Tanzen mit Almke Bertelsmann
- Mo. 15.30 Uhr Gymnastik mit Klara Pfeifer
- Mo. 18.30 Uhr Rückenschule Maike Hirschhausen-Rosenberg, Infos unter 05201/665319 (Neu im März)
- Di. 09.00 Uhr Hatha-Yoga zum Wohlfühlen mit Gunhild Mickler
- Di. 09.00 Uhr Englisch mit Muße - mittlere Vorkenntnisse -
- Di. 10.45 Uhr Englisch mit Muße - mittlere Vorkenntnisse -
- Di. 15.00 Uhr - Gymnastik mit G. Mickler
- Di. 19 Uhr Rückenschule Maike Hirschhausen-Rosenberg, Infos unter 05201/665319 (Neu im März)
- Mi. 10.00 Uhr Gymnastik mit Gunhild Mickler
- Mi. 15.00 Uhr Sitzgymnastik mit Christa Rentzsch
- Mi. 16.30 Uhr Gymnastik mit Christa Rentzsch
- Do. 08.45 Uhr Osteoporosegymnastik mit Gunhild Mickler
- Do. 14.30 Uhr Kartenspielen - Doppelkopf und Skat
- Do. 18.00 Uhr - Yoga - entspannt ins Wochenende mit I. Dewald
- Fr. 10.00 Uhr Senioren-Gymnastik mit Christel Scheele

Kleiderkammer-Öffnungszeiten:
Geschlossen bis 7.3.2011. Annahme von tragfähiger Kleidung: ab 2011 Montag und Donnerstag 9-11 Uhr. Mi. nur Ausgabe 9-11 Uhr

Besondere Veranstaltungen:

Donnerstag, 03.03. - 15 Uhr
Bunter Nachmittag zu Weiberfastnacht mit Kaffee und Kuchen, lustigen Darbietungen, Liedern zum Schmunzeln und Mitsingen. Es spielen “Die Häppies” mit H. Kuhn

Donnerstag, 10.03. - 15 Uhr
Island und Kapverden - Vulkaninseln im Atlantik Diavortrag mit Dr. Wilhelm Döhrmann

Donnerstag, 17.03. - 15 Uhr
Gedächtnistraining
mit Ingrid Dewald

Donnerstag, 24.03. - 15 Uhr
Erzählnachmittag
bei Kaffee und selbstgebackenem Pickert von und mit J. Kormeier

Donnerstag, 31.03. - 15 Uhr
Gedächtnistraining
mit Renate Runde

Deutsche Lebens-Rettungs-Gesellschaft
Ortsgruppe HalleWestfalen e.V.

Sicher - Schwimmen - Di 17:15-18 Uhr/Di 18-18:45 Uhr
Ausbilder: Klaus Godt, Tel.: 05201-857952
Bronze Gruppe - Di 15:15-16:15 Uhr, Ausbilder: Ilona Kühn, Tel.: 05201-666198, ilona.kuehn@halle-we.dlrg.de
Silber Gruppe - Di 17-18 Uhr, Ausbilder: Vivian Iselt, Tel.: 0163-6757624 vivian.iselt@halle-we.dlrg.de
Gold Gruppe - Mo 16-17 Uhr, Ausbilder: Manuel Schwager, Tel.: 05425-933030, manuel.schwager@halle-we.dlrg.de
Juniorretter / RS Bronze - Mo 17-18 Uhr, Ausbilder: Uwe Kühn/Jörg Schütze, Tel.: 05201-666198, uwe.kuehn@halle-we.dlrg.de
Jugend Rettungsschwimmer - Vorbereitung auf Wasserrettungsdienst Di 18-19 Uhr/Di 19-20 Uhr, Ausbilder: Jens Maßmann/Manuel Schwager, Tel.: 05425-933030, manuel.schwager@halle-we.dlrg.de
DLRG Ortsgruppe Halle/Westf. e.V., Ruthebachstr. 6, 33790 Halle
Email: klaus.godt@dlrg-halle.de, Tel.: 05201-857952

Maschinenverleih
www.steinhanses-baumaschinen.de
Halle - Hörste • Tel: 05201/16767

Klassenfahrten/ Schulprojekte

Weiterbildung Natur- und Wildnispädagogik

Mentoring / Ausbildung

Freies Seminarprogramm Wildnisfertigkeiten
für jedes Alter

Natur- und Wildnisschule

Mödsiek 42 33790 Halle
Tel. 05201-7352-70, Fax: -71
info@natur-wildnisschule.de
www.natur-wildnisschule.de

Elementare Sicherheitsfunktion für die Sparkasse

Kennzeichen des Arbeitsgebietes von Lars Heermann bei der Kreissparkasse Halle ist die Sicherheit. Nicht Alarmanlagen oder Überwachungskameras, sondern die Sicherheit von EDV-Prozessen, von internen und externen Datenströmen sowie von digitalen Kommunikationstechnologien. Als IT-Revisor wacht er darüber, dass Sicherheitsstandards und rechtliche Vorschriften bei der Datenverarbeitung und in der Bürokommunikation eingehalten werden. Das notwendige Fachwissen hat er in einem Fachseminar IT-Revision erworben. Zum Abschluss mit Bestnote gratulierten der Vorsitzende des Vorstands, Sparkassendirektor Hartwig Mathmann, sein Vorstandskollege, Sparkassendirektor Henning Bauer, sowie Personalleiter Maik Hoppe.

Renate Glösenkamp 25 Jahre bei der Kreissparkasse

Sebastian Meinel (Leiter Privatkunden), Sparkassendirektor Hartwig Mathmann (Vorstandsvorsitzender), Renate Glösenkamp, Renate Kindermann (Personalrat), Maik Hoppe (Personalleiter) und Sparkassendirektor Henning Bauer (Vorstandsmitglied).

Renate Glösenkamp ist der Kreissparkasse seit ihrer Ausbildung treu geblieben. Ihr beruflicher Weg führte sie - unterbrochen von einer mehrjährigen Familienpause - über verschiedene Stationen innerhalb der Kreissparkasse, davon elf Jahre im ImmobilienCenter in Halle. Am 1. Februar 2011 feierte die gebürtige Amshausenerin ihr 25-jähriges Dienstjubiläum. Glückwünsche zum Ehrentag sowie Dank für die Treue zur Kreissparkasse und den langjährigen Einsatz überbrachten der Vorstand, der Bereichsleiter sowie der Personalleiter und der Personalrat. ■

KGH-Schüler gewinnen Internetwettbewerb des Institut francais

Die 27 Schülerinnen und Schüler der Europaklasse des KGH, Klasse 9 c, haben den ersten Platz beim diesjährigen Internetwettbewerb des Institut français mit Sitz in Düsseldorf erreicht. Der landesweite Wettbewerb ist am 22.01.2003 anlässlich des 40. Jahrestages der Unterzeichnung des deutsch-französischen Elysées-Vertrages ins Leben gerufen worden und wird seitdem jährlich an diesem Tag zeitgleich in allen beteiligten Schulen ausgetragen. Die Schüler mussten durch geschickte Internetrecherche Fragen zur französischen Kultur und den deutsch-französischen Beziehungen auf Französisch beantworten. Von insgesamt 124 teilnehmenden Schulklassen ihres Leistungsniveaus in Nordrhein-Westfalen haben sich die Schüler des KGH durchgesetzt. Als Belohnung dürfen sie am 21. März gemeinsam mit ihrem Französischlehrer Jonas Zemelka sowie den Lehrerinnen Barbara Meise und Lopes Oliveira, die die Klasse ebenfalls bei dem Wettbewerb unterstützt haben, zu einem Konzert des belgischen Sängers Stromae, bekannt durch den Song „Alors on danse“, nach Düsseldorf fahren. Der Star wird den Schülerinnen und Schülern zudem für ein halbstündiges Exklusiv-Interview zur Verfügung stehen. ■

März-Saison 2011
Neue Tanzkurse ab sofort im Gerry-Weber-Stadion in Halle - Eingang B

Jetzt anmelden !!
Paare, Jugend, Single, Hochzeiter, Specials
NEU - Zumba Kurse ab März
Geschenkgutscheine jederzeit erhältlich!
Online Anmeldungen jederzeit möglich!
www.stuewe-weissenberg.de
Fordern Sie kostenlos unser Prospekt an!
creadance Club Tanzschule
stüwe Tanzschule
weissenberg
Kirchstr. 22 • 33330 Gütersloh
Fax 05241/2340050

Kampfkunst kommt in die Lindenstadt

Detlef Hans Serowy ist „Deutscher Meister" in der Kampfsportart „Karate". Halles Bürgermeisterin Anne-Rodenbrock-Wesselmann empfing den erfolgreichen Sportler im Sitzungssaal des Rathauses zur Eintragung in das Goldene Buch der Stadt Halle.

Seit 1987 betreibt er intensiv Karate, 1991 war er bereits Träger des Schwarzgurts (1. Dan) und zugleich hat er in dem Jahr den Verein „Karate Dojo Mushin Halle" gegründet, 2010 wurde er „Deutscher Meister" in der Master-Klasse ab 50 Jahre und im Kreis Gütersloh ist er jetzt zum „Sportler des Jahres 2010" gekürt worden. Als Anerkennung seiner Leistungen durfte Detlef Hans Serowy sich im „Goldenen Buch" der Stadt Halle verewigen. Zur Eintragung ins Goldene Buch hatte Halles Bürgermeisterin Anne-Rodenbrock-Wesselmann den erfolgreichen Sportler im Sitzungssaal des Rathauses empfangen. Die Verwaltungschefin war voll des Lobes und machte deutlich, dass sie sich mit ihm über den großartigen Erfolg freue. Die Bürgermeisterin: „Es wird hier ein Trainer und Sportler ausgezeichnet, der sich für die Jugend und den Sport engagiert". Serowy selbst dankte für die anerkennenden Worte. In seinem Dank zog er seine „Wegbegleiter" mit ein, denn ohne deren Unterstützung wäre es zu diesem Leistungserfolg nicht gekommen. Den Eintrag nahm Serowy, der Trainer und Vorsitzender des Karatevereins ist, zugleich zum Anlass, darauf hinzuweisen, dass sein Verein viele Aktivitäten weiter zu bieten habe. So stehen beispielsweise Anfängerkurse und auch Angebote für Kinder und Erwachsene ebenso auf dem Programm wie die Ausrichtung der Bezirksmeisterschaften im Jahr 2012. Höhepunkt werden jedoch die Deutschen Meisterschaften im Karatesport sein. Die sollen im Jahr 2013 in Halle ausgetragen werden. Als Schirmherrin hat Detlef Hans Serowy schon jetzt Halles Bürgermeisterin gewinnen können.-josch

Ein Baustein für's Leben

„Und Mose berief Bezalel und Oholiab und alle Künstler, denen der HERR Weisheit ins Herz gegeben hatte, alle, die sich freiwillig erboten, ans Werk zu gehen und es auszurichten." (2. Mo 36,2) Der Förderverein Jugendarbeit der e.V. Kirchengemeinde Halle lädt Künstler aus Halle und Umgebung ein, eine Skulptur zum Thema "Jugend" zu gestalten. Ziel ist es, Jugend in verschiedenen Facetten sichtbar zu machen. Interessierte erhalten einen 19x19x19 cm großen Würfel aus massiver Eiche als Grundform, dem jeder Teilnehmer einen lustigen „Vor-Namen" geben soll – als „Verbindung zur Jugend". Der Würfel bietet in seiner minimalistischen Klarheit eine endlose Zahl an Gestaltungsmöglichkeiten. Er dient als Medium, als Baustein des Lebens, der die Aussage eines künstlerischen Werkes perfekt zu vermitteln mag. Im Zeitraum bis zum 1. Juni gilt es, diesen Baustein des Lebens zu gestalten, die dem Künstler gänzlich freigestellt ist. Er kann mit anderen Materialien kombiniert, bemalt oder beschrieben werden. Anfang Juli sollen die Objekte in der dann wiedereröffneten Zentrale der Kreissparkasse Halle ausgestellt werden. Zudem bietet die Ausstel-lung den beteiligten Künstlern die Möglichkeit sich selbst und weitere Werke auf einer Videowand zu präsentieren. Am 14. Juli werden schließlich alle Werke öffentlich versteigert. Der Erlös kommt hierbei dem Förderverein Jugendarbeit zu Gute. Auf der Internetseite www. foerdervereinhalle.de. gibt es weitere Informationen.

ROSENDAHL
GARTENGERÄTE
• Handrasenmäher, Rasentraktoren
• Motorsägen, Freischneider
• Verkauf von Neu- und Gebrauchtgeräten
• Reparatur sämtlicher Gartengeräte
• Vermietung von Gartengeräten
Der Fachservice für Gartengeräte in Ihrer Nähe!
Gütersloher Str. 8, 33790 Halle/Bokel
Telefon: 05201 73 50 66, Mobil : 0160 611 10 72

Heizungen fallen immer im Winter aus! Strom ist immer dann weg, wenn gerade die Lieblingssendung im Fernsehen läuft! Und Wasserrohre sind immer dann undicht, wenn wir in den Urlaub wollen!
Aus diesem Grund sind wir 24 Stunden für Sie da - an 365 Tagen im Jahr!!
0 52 01/8 11 20
www.weidich.de
Weidich
Die gesamte Haustechnik
Osnabrücker Straße 70 • Halle

exact messdienst
• Heiz- u. Nebenkostenabrechnung
• Vermietung und Auswertung von elektronischen Heizkostenverteilern
Weststraße 87 · 33790 Halle/Westf.
Tel. 0 52 01 / 85 63 65 7 · Fax 0 52 01 / 85 63 65 8
E-Mail : info@exact-messdienst.de

Inh. Sylvia Schulz
Mezza Luna
Damen- & Herrenmode
EIGHT2NINE
JACK – JONES
Madonna
IL' DOLCE
VERO MODA
DEL clothing
Jetzt neu bei uns!
IL'DOLCE Jeanswear
- feinster Denim-Stoff in bester Passform -
immer etwas anders als üblich
Bahnhofstraße 15 · 33790 Halle · Tel. 05201 - 73 56 270

Pilotprogramm der Natur- und Wildnisschule Teutoburger Wald

Die zukünftigen Wildnislehrer sind hier gefordert und zeigen ihr Geschick: Berko Schröder (37), Berlin, Holger Euskirchen (32), Saarbrücken, Karl Hermann, Björg Dewert, Klaus Serda, Birgit Berg und Birgit Simon.

Der letzte Workshop Methodik und Didaktik fand am ersten Februar-Wochenende im Mödsiek statt. Die Abschlusswoche mit 10 Teilnehmern/Innen folgt im März 2011 in Schweden. Es ist die 1. Ausbildung ihrer Art in Deutschland. Ingenieure, Sozialpädagogen, Kaufleute, Handwerker und sogar ein Ranger aus dem Saarforst/Saarland, haben seit dem Start des Pilotprogrammes in 2007, an Seminaren, Wochenendkursen, Praktiken, Lehrübungen und einem speziell für diese Ausbildung entwickelten Heimstudium teilgenommen. Ein wenig gerührt und nicht ohne Stolz blickt Gero Wever auf die Zeit zurück, wo seine Vision Wildnismentoren auszubilden ihren Anfang fand. Es war Pionierarbeit, die ihre Spuren hinterlassen hat. Menschen über so einen langen Zeitraum zu begleiten, ihre Fertig- wie auch Fähigkeiten zu wecken und zu fördern stellte hohe Anforderungen an den Ausbilder. Nicht der Hardcore-Wildnislehrer ist Ziel der Ausbildung. Es ist die individuelle, den Neigungen entsprechende Förderung persönlicher Interessen, die es den Teilnehmern ermöglicht, in ihrem Umfeld, ob Beruf oder Ehrenamt authentisch vor Gruppen zu arbeiten. Aus der Gemeinschaft heraus zu handeln, für die Gemeinschaft da zu sein und zu lernen das, „Ganz egal was passiert“, so Gero Wever, „einer dich trägt“. Mit Kindern, Jugendlichen, Erwachsenen auch in der Sonderpädagogik wird dies immer wieder gefordert. Die Arbeit der Natur- und Wildnisschule ist geprägt durch die Lehren Tom Browns. Brown ist der größte Tracking Nature and Survival Ex-perte in den USA. In 2005 gab Tom Brown mit Gero Wever und weiteren Lehrern des Wildnisschulen Netz-werks Deutschlands (WI.N.D.) einen Kurs in Deutschland. Die Weiterbil-dung Natur- und Wildnispädagogik wird seit Jahren in Kooperation mit der VHS und der NUA Natur- und Umweltschutzakademie in Köln, Mainz, Herford und neuerdings auch in Kiel angeboten und richtet sich an Personen, die im pädagogischen und naturwissenschaftlichen Bereich, im Freizeit- und Tourismusbereich tätig sind aber auch an Naturliebhaber/Innen, die ihr Wissen vertiefen möchten. Sie befasst sich mit den Themen Pflanzen, Spuren, Survival, Wahrnehmung und Philosophie. Die nächste Weiterbildung Herford startet im Oktober 2011. Infoabend im Mai 2011 in der VHS Herford. Infos zum Thema Weiterbildung Natur- und Wildnispädagogik sowie zum Mentorprogramm. Kontakt: Dr. Gero Wever und Team Telefon: 05201/735270. info@natur-wildnisschule.de. www.natur-wildnisschule.de

Ausbildung bei der Volksbank Halle erfolgreich beendet

Ausbildung beendet: Die Vorstandsmitglieder Rainer Peters (l.) und Harald Herkströter (r.), sowie Ausbildungsleiter Oliver Winzker (2.v.r.) gratulieren Jana Gresselmeier und Dominik Borgstädt zur bestandenen Prüfung.

Die Volksbank Halle freut sich über zwei frischgebackene Bänker. Jana Gresselmeier und Dominik Borgstädt, beide aus Halle, beendeten erfolgreich ihre Ausbildung. Die durch das innerbetriebliche Beurteilungssystem bereits erreichten guten Noten wurden mit einem überzeugendem Abschluss vor der Industrie und Handelskammer in Bielefeld von beiden bestätigt. Dabei erreichte Jana Gresselmeier sogar die Note „Sehr gut“. Zweieinhalb Jahre lang hatten sie auf diesen Tag hingearbeitet und dabei alle Bereiche der Bank planmäßig durchlaufen. Beide wurden in ein unbefristetes Arbeitsverhältnis übernommen. In einer kleinen Feierstunde freuten sich die Vorstandsmitglieder Rainer Peters und Harald Herkströter über das Erreichen des ersten Etappenzieles im beruflichen Werdegang der beiden jungen Bankkaufleute. Nach den schriftlichen Arbeiten im November folgte im Januar die mündliche Prüfung. Diese bestand aus simulierten Beratungsgesprächen, bei denen es um Themen wie z. B. Baufinanzierung oder die Abgabe eines Anlageangebotes ging. Zum Teil selbständig geführte Beratungsgespräche gehörten bereits im Rahmen der Ausbildung mit zur Tagesordnung. Jetzt können und werden die neuen Bankkaufleute ihr erworbenes Wissen in der täglichen Praxis bei der Bedienung und Beratung der Mitglieder und Kunden weiter einsetzen und vertiefen. Jana Gresselmeier wird zukünftig in der Hauptstelle und Dominik Borgstädt in der Niederlassung in Werther tätig sein. Da die Ausbildung des eigenen Nachwuchses traditionell einen hohen Stellenwert bei der Volksbank Halle besitzt, werden im Sommer drei junge Menschen eine Ausbildung zum Bankkaufmann/frau beginnen. Junge Leute, die Freude am Umgang mit Menschen haben und Informationen über eine Ausbildung bei der Bank haben möchten, finden diese im Internet unter www.vb-halle.de.

Wilke GmbH & Co.KG

Bauunternehmung

Ihr kompetenter Partner für Neubau und Sanierung

- Erd- und Entwässerungsarbeiten
- Schimmelpilzsanierung
- Bauantrag und Statik
- Trockenbau-/Gipskartonarbeiten
- Innen- und Außenputzarbeiten
- Fliesen- und Natursteinarbeiten
- Feuchtemessung
- Maurer- und Stahlbetonarbeiten
- Kellerabdichtung (innen und außen)
- Verblendarbeiten
- Rißverpressung in Mauerwerk und Beton
- Bautrocknung

Osnabrücker Straße 109 · 33790 Halle · 0 52 01/33 33

Veranstaltungen in der Vhs Ravensberg

Mexiko - Durchs Land der Maya und Azteken
Live Dia-Show aus der Reihe Länder und Menschen
Referenten: Markus Friedrich, Heiko Beyer
Ort: Halle, Berufskolleg, Aula, Kättkenstr. 14
Termin: Mi 09.03.11, 19:30 Uhr

Island und Kapverden - Vulkaninseln im Atlantik
Dia-Vortrag
Referent: Dr. Wilhelm Döhrmann
Ort: Halle, Henry-Dunant-Haus des DRK, Bismarckstr. 1
Termin: Do 10.03.11, 15:00 Uhr

Gesichter Ostafrikas
Berggorillas-Ruwenzori-Tanganjikasee
Live-Vortrag in Digitaltechnik aus der Reihe Länder und Menschen
Referent: Ulrich Fälker
Ort: Halle, Berufskolleg, Aula, Kättkenstr. 14
Termin: Mi 23.03.11, 19:30

Nähere Informationen und Anmeldungen bei der VHS, Tel. 05201/8109-0, weitere Hinweise finden Sie auch im Internet unter www.vhs-ravensberg.de.

Volksbank Halle ernennt neue Handlungsbevollmächtigte

Die Bankvorstände Rainer Peters (l.) und Harald Herkströter (r.) gratulieren den neuen Handlungsbevollmächtigten Thorsten Gerhold (2.v.l.) und Rainer Scheibig

In einer kleinen Feierstunde wurden jetzt Thorsten Gerhold und Rainer Scheibig vom Vorstand der Volksbank Halle zu neuen Handlungsbevollmächtigten ernannt. Thorsten Gerhold absolvierte eine Banklehre und bildete sich danach speziell im Kreditgeschäft stetig weiter. Der Diplombetriebswirt FH war viele Jahre als Kreditanalyst tätig. Seit Oktober des letzten Jahres verstärkt er das Firmenkundenbetreuungsteam der Volksbank Halle und berät und betreut dort als stellvertretender Leiter der Abteilung diese wichtige Kundengruppe. Rainer Scheibig ist ein Eigengewächs der Volksbank. Der gelernte Bankkaufmann qualifizierte sich weiter in den Bereichen Organisation, Rechnungswesen und Buchhaltung. Seit 1982 leitet der Genossenschaftliche Bankbetriebswirt die Organisationsabteilung und ist als IT-Sicherheitsbeauftragter zusätzlich für die Sicherheit bei seinem Arbeitgeber zuständig. „Es ist uns wichtig, dass wir Mitarbeiter in verantwortungsvollen Funktionen auch mit den erforderlichen Kompetenzen ausstatten“ so die beiden Vorstandsmitglieder Rainer Peters und Harald Herkströter. Die Führungsstruktur unterhalb des Vorstandes besteht nunmehr aus vier Prokuristen und zehn Handlungsbevollmächtigten.

Senioren-Reisen mit Caritas

Präsentieren das neue Reiseprogramm (von rechts): Inge Winterscheid, Annette Lübeck, Ruth Diekotto, Erika Dorka und Lucyna Minkus.

Ob Mallorca oder Rügen, ob Marienbad oder Bad Wiessee: Der Caritas-Kreisverband Gütersloh hat für 2011 wieder ein attraktives Reiseprogramm für Senioren zusammengestellt. Einige Freizeiten sind bereits ausgebucht, aber für die meisten Reisen sind noch Plätze frei. Organisiert werden Freizeiten für Rüstige und für weniger Rüstige, das Konzept ist aber für alle Fahrten ähnlich: „Jeden Tag werden Freizeitangebote gemacht, aber niemand ist verpflichtet, daran teilzunehmen. Wir bieten eine meditative Morgenbesinnung, Gymnastik, Gedächtnistraining, gemeinsames Singen und Ausflüge“, schildert Caritas-Mitarbeiterin Lucyna Minkus. „Man muss nur genießen können“, sagt Ruth Diekotto. Spezielle Fahrten gehören auch über Weihnachten (nach Bad Lippspringe und Bad Driburg) und über Silvester (nach Schloß Gehrden) zum Programm. Aber auch das Angebot im Frühjahr und im Sommer kann sich sehen lassen. So geht es vom 9.-23.5. nach Göhren auf der Insel Rügen als besonderes „Schmankerl“ - nur wenige hundert Meter vom Strand entfernt -, vom 2.-16.6. nach Wangerooge, vom 7.-21.6. nach Marienbad - inklusive 10 Kuranwendungen -, vom 19.8.-2.9. nach Bad Wiessee, vom 12.-15.9. nach Bad Lauterberg oder vom 2.-17.10. nach Ahlbeck. Großeltern können mit ihren Enkelkindern gemeinsam vom 1.-5.8. nach Hardehausen reisen. Neu im Programm sind eine Reise nach Bad Wörishofen im Allgäu Anfang September, nach Geiersthal im Bayrischen Wald Mitte September, nach Bad Soden-Salmünster sowie auf die Insel Norderney. Weitere Infos zum Reiseprogramm gibt es bei Lucyna Minkus unter Tel. 05241/988314.

Heinzis - Rätselecke

Kreuzworträtsel

Zu erraten ist sportliche Bewegungsart (ohne „en“) mit einem Tier und einer bekannte Stadt. Das Lösungswort ergibt sich aus den Buchstaben der blauen Felder.

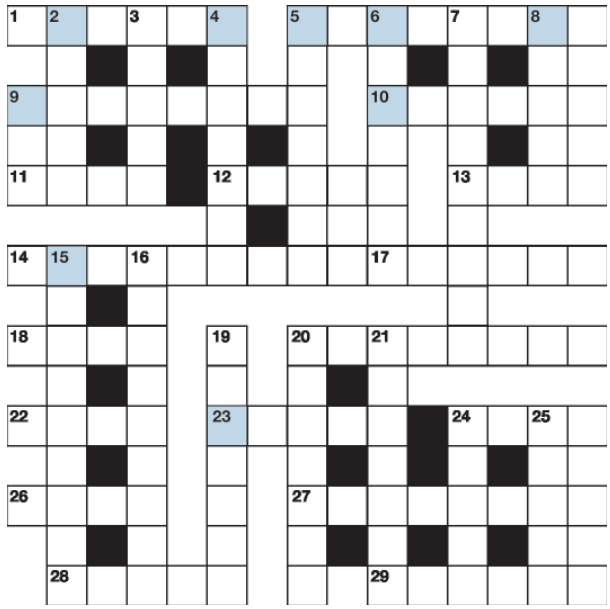

Waagerecht: 1. Wer vor jedem den Hut zieht, hat demnächst eine .. ! - 5. Fliederstrauch, auch ein Name für eine Straße in Halle - 9. Etwas befestigen (mit einem Mittel aus der Tube) - 10. Wie man sich fettet, so ... man - 11. ... und Antwort stehen - 12. Psyche, Innenleben - 13. Mit „e“ am Ende einer, der am Ende nichts wert ist - 14. Niedlicher Name für ein Küken, das gerade vor sich hin .. 17. Das ist gegen die ..., das tut man nicht - 18. Altägyptische Göttin - 20. Alkohol löst Zungen, aber keine ... - 22. Setzt man einen „ stift“ dahinter, dann kann man damit schreiben - 23. Mit einem „U“ vorweg, dann könnte man in dem Land träumen - 24. KFZ-Zeichen einer OWL-Stadt + persönliches Fürwort - 26. Mit dem Wort ist man dagegen - 27. Eine Stelle andeuten, die man nicht genau benennen kann - 28. Was Sie gerade tun - 29. Bei dieser Feuchtigkeit kann man sich erkälten.

Senkrecht: 2. Ein Baum, den man auch gut in Halle kennt - 3. Blume, die sehr bedeutend für Holland ist - 4. Man nennt dieses Gewächs auch Samtpappel - 5. Auch auf dem höchsten Posten dieser Erde sitzt der Mensch auf dem ... - 6. Sich auf seinem ... ausruhen - 7. Wie nennt man eine eingerissene Nagelhaut? - 8. Werther`s ... - 15. Bewohner einer Hallig - 16. Der einzige Mist, auf dem nichts wächst, ist der ...? - 19. Farbiger Weg mit Stachel in Halle - 20. Nimmt man zum Würzen - 21. Im Wintergarten des Tatenhäuser-Schlosses steckt diese Frucht - 24. Man kann das gesuchte Wort vor „hautentzündung“ setzen - 25. Nicht viel!

Herzlichen Glückwunsch!

Die Auflösung des Februar-Rätsels lautet „Notenschlüssel“. Aus den richtigen Einsendungen hat Glücksbote Til Sabine Friedrich aus Osnabrück, Werderstraße gezogen. Sie kann sich über das Februar-Titelbild freuen, dass Heinz Sültrop gemalt hat.

Und auch das März-Rätsel lockt wieder mit einem Gewinn. Wer des Rätsels richtige Lösung bis zum **25. März** an unsere Redaktion schickt und dann noch eine Portion Glück hat, erhält 2 mal 2 Kinogutscheine (jeweils 2 für Erwachsene und 2 für Kinder) für die Ravensberger Lichtspiele in Halle als Preis.

Viel Spaß beim Rätselraten.

Haller Willem

Das Stadtmagazin mit Herz für alle in Halle

Zugang zur Kunst !

Kinder können ihre Fantasie beflügeln

Museumsdirektorin Ruth Blaschke mit Schülerrinnen, Schülern und Lehrerinnen von der Gerhard-Hauptmann-Schule in Halle.

Seit 24 Jahren leistet das Haller Museum seinen wichtigen Beitrag für die Jugend. Wir zeigen nicht nur Kindheit`s - und Jugendwerke, sondern wir nutzen sie, um schon früh auch kleinen Kindern einen Zugang zur Kunst zu geben. So wird bei ihnen ihre Fantasie auch auf diesem Wege angeregt. Überall wird gesagt, wir müssen in Bildung investieren! So klangen die Worte eines Politikers bei einer Veranstaltung in OWL vielversprechend. Heranführung an Kunst ist genau so wichtig wie z. B. Sport. So haben Kinder in der Schule große Vorteile auch in allen anderen Fächern, denn Fantasie und Kreativität sind gerade in unserer heutigen Zeit besonders wichtig. Hier im Haller Kunstmuseum können Kinder Kunstwerke nicht nur bestaunen, sondern auch Kritik an den Werken üben, und so etwas ist gerade in der heutigen Zeit sehr wichtig. Man kann sagen: Kunst ist frei!!! Was würde wohl Otto Piene empfinden, wenn er hier hören müsste, sein „Großes rotes Auge“ wird von einem kleinen Mädchen als ein Teller mit „Roter Grütze“ verstanden oder der „Schwarze Kopf“ von Melanchton als „Hut einer alten Frau mit Trottel“. Dafür aber schreibt Simon (9 Jahre) selbstsicher in das ausliegende Gästebuch: „ Ich hätte nie gedacht, dass es im Museum so toll sein kann. Wir kommen wieder“.

-hs-

Haller Lindentheater spielt „Die Troerinnen“

Das Haller Lindentheater während der Proben zu „Die Troerinnen“.

Am 4. und 5. März spielt das Haller Lindentheater jeweils um 20 Uhr in der Aula des KGH die Tragödie „Die Troerinnen“. Der Verein „Haller Lindentheater e.V“ gründete sich im November letzten Jahren auf Initiative von Schauspieler und Regisseur Jan Graf-Betge, der nicht nur das darstellende Spiel in den Mittelpunkt stellt, sondern auch kreative Mitarbeit in den Bereichen Kostüme, Maske, Bühnentechnik, Bühnenbilder, Licht und Ton. Zur Zeit besteht der Verein aus 35 Mitgliedern, die sich aus Menschen aller Altersgruppen aus Halle und Umgebung zusammensetzt und in der ehemaligen Eggeberger Schule übt. Außerdem findet dort jeden Dienstag um 19 Uhr ein Treffen statt, zu dem jeder Interessierte herzlich willkommen ist. Das Theater-Stück „Die Troerinnen“ ist eine Tragödie des Euripides aus dem Jahr 415 v. Chr., mit dem er die Athener vor dem unberechenbaren Risiko des Krieges warnen möchte, die gerade zur sizilischen Expedition aufbrechen wollen. Der triumphale Sieg wird nur von kurzer Dauer sein: Poseidon will die hochmütigen Sieger auf ihrem Heimweg vernichten. Die Nachdichtung von Walter Jens, die in Haller zur Aufführung kommt, zeigt: die Warnung des Euripides ist zeitlos - Mythisches gewinnt Zeitlichkeit, Modellhaftes wird konkret und gegenwärtig. Karten sind noch an der Abendkasse erhältlich.

-sig-

Täglich frische BiO-Lebensmittel!
Wir sind für Sie da:
Mo – Fr 9 – 19 Uhr
Sa 9 – 14 Uhr
Hofladen
Biohof Bobbert
Tel. 0521 / 9 46 76 00
Alleestraße 3 · Bielefeld-Quelle

IVB Immobilien
Sie möchten Ihr Haus verkaufen?
Sie suchen eine neue Immobilie?
Sprechen Sie uns an!
Gerd Schengbier-Schwerkötting
Telefon 05201 181-390
Gudrun Windmann
Telefon 05201 181-393
Unsere aktuellen Angebote finden Sie im Internet unter
www.ivb-halle.de
Ihr Immobilienpartner

Fuß- u. Handpflege
Kosmetik
Färben u. Zupfen
Hot-Stone-Massage
Körper-/Gesichts-enthaarung u.v.m.
in entspannter Atmosphäre.
Ihre BABOR Kosmetikerin:
SCHÖNHEITS-STUDIO
B. Squarra-Heidemann
Halle-Künsebeck
Brackweder Str. 43
05201 / 878982
0173 / 8915322
www.kosmetik-halle-heidemann.de
BABOR

Sinneswandel by cm
Damen - und Herrenbekleidung
Bahnhofstraße 14 • Halle • Tel. 0 52 01-73 46 868
Montags bis donnerstags 9.30 bis 13 Uhr und 14.30 bis 18.30 Uhr,
freitags durchgehend 9.30 bis 18.30 und samstags 9.30 bis 14 Uhr

WS Eugen Schiebert
Fahrzeugpflege
• Fahrzeughandwäsche
• Innenraumreinigung u. -pflege
• Motorreinigung u. - versiegelung
• Einschrittpolitur
• Lackaufbereitung
• Entfernung von Fahrzeugbeschriftungen
• KfZ-Ersatzteile
0170-5350187 & 05201-8564111
Gausekampweg 9 • Halle

Sexueller Missbrauch - Erkennen, Handeln, Schützen

Gemeinsam mit Karin Derks am Akkordeon und Frieda Friedlich zu ihren Füßen präsentierte Sonja Blattmann (re) die Geschichte „Ich bin doch keine Zuckermaus!“.

Zu diesem Thema absolvierten 30 Lehrerinnen und Erzieherinnen eine zweitägige Fortbildung in der Remise, die speziell für Fachkräfte konzipiert ist, die im Elementar- und Primarbereich arbeiten - „Die ganz nah dran sind an Mädchen und Jungen,“ so Referentin Sonja Blattmann, die lebendig einen anderen Weg aufzeigte, sich mit dem Thema „sexueller Missbrauch“ auseinanderzusetzen: nicht aggressiv und anklagend, sondern kreativ, sensibel, Mut machend und praxisnah. Unterstützt wurde sie dabei von Karin Derks, die die spielerischen Vorträge musikalisch untermalte und von Dackelhündin Frieda Friedlich, die auch schon mal mitsang. Die Fortbildung hatte der Haller Arbeitskreis „Rückenwind“ organisiert, um den Teilnehmerinnen Inhalte, Methoden und Materialen einer spielerischen und angstfreien Prävention an die Hand zu geben, die mit den Kindergartenkindern und Grundschülern umgesetzt werden können. Dabei zählt vor allem das Motto: „Mut tut gut!“ 5 Leitfäden kamen während der Veranstaltung immer wieder als Schutzbotschaften ins Spiel, die mit den Kindern in Form eines Reimes verinnerlicht werden: 1. Meine Gefühle sind richtig und wichtig - deine Gefühle sind wichtig und richtig, 2. Ich sag: „Nein, lass das sein!“- Grenzen setzen, nicht verletzten, 3. Gute Geheimnisse behalte ich für mich, schlechte sag ich weiter, 4. Ich kann helfen, Hilfe holen, 5. Eines sag ich dir: „Mein Körper gehört mir!“ Die Methoden sollen im Alltag mit den Kindern integriert werden, damit sie psychische Widerstandkräfte entwickeln und innerlich gestärkt werden. Mehr über das Konzept gibt es auf der Internetseite www.sonja-blattmann.de. -sig-

Konzert mit dem Ensemble widerklang

“Clear or cloudy“ - Early Music and Folk. Am 19. März gastiert das Bremer Ensemble „widerklang“ in Halle. Das junge Ensemble, dessen Musik in keine Schublade passt und das gerade den Norden Deutschlands erobert, hat eine besondere Beziehung zur Lindenstadt: Die Blockflötistin Johanna Schönbeck ist in Halle geboren und aufgewachsen und unterrichtet heute neben ihrer Dozententätigkeit an der Hochschule für Künste Bremen an der Musikschule Halle e.V.. Sie gehört zu jenen Kantoreikindern von Kirchenmusikdirektor Martin Rieker, die geprägt von dieser Zeit eine Laufbahn als Berufsmusiker eingeschlagen haben. Gemeinsam mit Benjamin Faber und Margarete Thyssen spielt Johanna Schönbeck alte Musik, die vom Ensemble widerklang zum Leben erweckt ganz neu klingt. Zu hören gibt es Werke von John Dowland und britische Volksweisen, die von Liebe und Treue, Verlassenwerden und Sehnsucht erzählen. Mal melancholisch sanft, mal ungestüm, mal jubelnd, mal verzweifelt hört sich die Musik an. Das Konzert findet am Samstag, 19. März, um 20 Uhr im Bürgerzentrum Remise statt. Weitere Informationen unter www.widerklang.de.

Gerhold´s
Feuer & Flamme in Hörste
Salate - Pizzen - Aufläufe - Fleischgerichte - Geflügelgerichte - Tex Mex
Info: www.gerholds.de

- NEU: jeden Sonntag ab 11 Uhr geöffnet mit Küche bis 23 Uhr
- Ostersonntag und Ostermontag LUNCHBUFFETT ab 11.30 Uhr für 15 Euro p.P. - Reservieren Sie rechtzeitig -
- Wir richten Ihre Feiern aus. PARTYSPASS in unserem Saal mit eigener Theke und DJ-Anlage
- Samstag, 12. März 2011 ab 18 Uhr RETROPARTY Das Beste aus den 70er, 80, 90er und den Charts

NEU: Öffnungszeiten Mo - Sa 17 - 1 h (Küche ab 18 Uhr)
So 11 - 1 h (Küche 11-23 Uhr)
Halle-Hörste · Alte Dorfstraße 3 · Tel.: 05201/2442

GARTENCENTER brockmeyer

JETZT NEU!
Gartenmöbel, DIE begeistern.
Wir haben die Ideen, Sie das Vergnügen!
brockmeyer · Werkstraße 2 (an der B 68) · Halle · Tel 0 52 01 / 81 88 60
Niemeierstraße 2 (gegenüber real,-) · Detmold · Tel 0 52 31 / 96 20 30
Montag - Samstag 9 - 19 Uhr
Sonntag von 11 - 16 Uhr

Foxi

Steckbrief
Mischling
Alter: 5 Monate
Geschlecht: Rüde

Hundenothilfe - OWL e.V.

Foxi ist ein ca. 5-6 Monate alter Mischling mit einer Schulterhöhe von 50 cm. Der Rüde ist sehr verschmust, absolut lieb und sanft. Foxi geht sehr gern spazieren. Mit Artgenossen kommt er gut aus und ist immer für Spiel und Spaß mit ihnen zu haben. Bei fremden Menschen allerdings ist Foxi sehr ängstlich, zieht sich teilweise zurück oder bellt sie an. Hierbei muß Foxi noch Vertrauen aufbauen. Foxi kann einige Stunden allein bleiben. Er legt sich dann in sein Körbchen und kaut einen Knochen oder schläft. Im Haus ist er sehr ruhig. Nachts ist Foxi bereits stubenrein. Am Tag muß man noch ein wenig aufpassen, doch Foxi ist noch jung und lernt noch. Für Foxi wäre ein ruhiger Haushalt mit älteren Kindern toll. Er eignet sich auch als Zweithund. In der Pflegestelle lebt er mit einer Hündin zusammen. Mit Katzen hat er auch keine Probleme. An diesem sanften Hund wird man sicherlich große Freude haben.

Kontakt für Interessenten: Hundenothilfe-OWL e.V.
Tel.: 0521-238 3995 • www.hundenothilfe-owl.de

MALER-TEAM WERTHER
MALERARBEITEN
FASSADENSANIERUNG
VOLLWÄRMESCHUTZ
BODENBELÄGE
DACHBESCHICHTUNGEN
KÜNSTLERISCHE WANDMALEREI
0 52 03 - 31 45
www.maler-team-werther.de
Inh. Malermeister
Michael Pahlkötter
Esch 1, 33824 Werther

Stars der Volksmusik gaben sich in der Lindenstadt ein Stelldichein

Unterhaltsames Live-Programm im Haller Gerry Weber Stadion: Moderator Florian Silbereisen präsentierte seinem Publikum Topstars der volkstümlichen Musik.

Sie sangen von den Bergen und ihrer Heimat, von Liebe und Zärtlichkeit - Schlagergrößen wie Karel Gott, Angela Wiedl, die stets barfuß und in Tracht auftretenden Schäfer, die Wildecker Herzbuben, der Belgier Christoff und der Südtiroler Alexander Rier. Mit dabei auch Weltstar Richard Clayderman am Klavier, Michael Hirte mit seiner Mundharmonika und das Deutsche Fernsehballett des MDR. Das „Frühlingsfest der Volksmusik“ im Gerry Weber Stadion in Halle bot einmal mehr ein großartiges Live-Programm. Sorgten doch die Künstler für einen unterhaltsamen frühen Abend. Es wurde geschunkelt, gesungen und geklatscht. Präsentiert wurden die Stars und Interpreten von Moderator Florian Silbereisen. Gekonnt führte der 29-jährige Entertainer, der zugleich als Sänger, Tänzer und Parodist brillierte, durch das gut dreistündige Programm. Begleitet wurden die Interpreten vom „Samstagabendshow“-TV-Orchester mit Chor. Den Reigen der musikalischen Veranstaltung eröffneten die vier Bandmitglieder „Die Schäfer“ mit ihren positiven Liedern und sorgten somit für gute Laune. Die Herzen der Zuschauer eroberte schnell Angela Wiedl. Sie erfreute das Publikum mit ihren Hits. „Die goldene Stimme aus Prag“, Stargast Karel Gott, präsentierte seine größten Erfolge wie beispielsweise „Biene Maja“und „Babicka“. Und während beim Auftritt des belgischen Schlagerstars, Christoff, so richtig Stimmung aufkam - spätestens bei seinen Polonaisen - erfreute Alexander Rier die Gäste unter anderem mit seinem Lied „Bitte küss mich noch mal.“ Richard Clayderman schließlich präsentierte am Klavier seine größten Erfolge wie zum Beispiel „Ballade puor Adeline“. Der französische Weltstar interpretiert und verbindet auf romantische Art Klassik und Pop. Michael Hirte stellte einmal mehr unter Beweis, wie virtuos er die Mundharmonika beherrscht. Mit seinem Lied für Jenny traf er den Nerv des Publikums. Mit ihren glanzvollen Darbietungen überzeugten auch die Tänzerinnen und Tänzer des Deutschen Fernsehballetts des Mitteldeutschen Rundfunks (MDR). Die eindrucksvollen Tanzeinlagen trugen ebenso zum Gelingen der Veranstaltung bei. Mit einem großen Finale endete mit allen Künstlern das „Frühlingsfest der Volksmusik“. Die rund 3800 Besucher waren entzückt. -josch-

cosmetic & beauty
Pflege und Wellness in angenehmer Atmosphäre
Cornelia Brinkmeyer
Hochstr. 22
33790 Halle/Westf.
Telefon: 0 52 01 / 856 38 83
Mobil: 0172 / 699 41 43
www.cosmetic-beauty.de
THALGO

HALLER BACHTAGE

Wieder ein großes Erlebnis für die Sinne

80 Schülerinnen und Schüler beim Tanz im Event-Center.

Hat man einen Platz ganz in der Nähe eines Orchesters mit seinem Dirigenten bekommen, dann kann

Jan Owen bei seinem Tanz als Sonnenkönig.

man erst richtig ermessen, welche Anstrengung es bedeutet, 90 Minuten lang fast ohne Unterbrechung zu dirigieren. So war es auch bei dem Schlusskonzert der Haller Bachtage in der St. Johanniskirche, als wieder Martin Rieker die musikalische Leitung hatte. Hinzu kommen noch die vielen Vorbereitungswochen für die Festtage zusammen mit der Veranstaltungsleiterin für die Stadt Halle, Frau Susanne Debour. Beiden, aber auch den Mithelfern, sei an dieser Stelle ein Herzliches Dankeschön für die perfekte Organisation und die erstklassige Unterhaltung ausgesprochen. Aber zurück zu den Veranstaltungen: einzelne Abende besonders hervorzuheben würde eigentlich der Sache nicht gerecht, denn alle intensiv zu beschreiben, sprengt den Rahmen diese Berichtes. Mit einer Riesenbegeisterung wurde z.B. im Gerry-Weber-Event-Center das Orchesterkonzert mit Tanzchoreografie aufgenommen. Höhepunkte waren die Tanzvorführungen der 80 Schülerrinnen und Schüler aus drei Haller Schulen, die erstmals im Licht der Scheinwerfer ihr Können zeigten, das ihnen der künstlerische Leiter Volker Eisenach aus Berlin in vielen Trainingsstunden beigebracht hatte.

Die Solisten: v. l. Cornelie Isenbürger (Sopran), Anna Lena Rieker (Sopran), Christiane Schmidt (Alt), Daniel Johannsen (Tenor) und Jens Hamann (Bass).

Der starke Applaus des Publikums war die Belohnung. Dann gab es etwas Ruhigeres und Besinnlicheres in der St. Johanniskirche zu bestaunen, als man Jan Owen in der Rolle des tanzenden Sonnenkönigs Ludwig XIV. erleben konnte. Ein königliches Ankleidezimmer gab für das Bühnenbild den entsprechenden Rahmen ab, in dem außer Tanz eine hochklassige Musik auf historischen Instrumenten dargeboten wurde. Auch an diesem Abend geizten die Besucher nicht mit Beifall, sodass Zugaben gern gemacht wurden. Nach weiteren Vorführungsabenden wie Soire (Ich tanze mit dir in den Himmel hinein) oder Kinderkonzert und Nachtkonzert wurde e dann zum Abschluss ein Chorkonzertabend geboten, der den Zuhörern unvergesslich bleiben wird. Die St. Johanniskirche war bis auf den letzten Platz besetzt und man konnte den klangvollen Tönen des ergreifenden Bach-Werkes, die „h-Moll-Messe“, lauschen. Fünf Solisten (s. Foto) krönten mit ihren wunderbaren Stimmen, begleitet von Chor und Orchester, diesen Abend. Haller Bachtage, wieder ein großer Genuss. -hs-

Kirchenmusikdirektor Martin Rieker mit seinem Orchester.

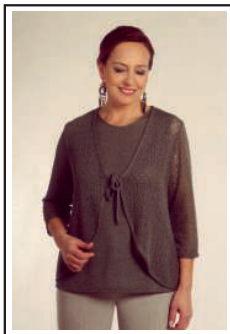

Wir begrüßen den Frühling mit der neuen Frühjahrs-Kollektion 2011 von

FINNKARELIA

TONI DRESS

Bobi Mode

Für SIE eine gute Entscheidung!

Bahnhofstr.23.Halle.Tel 734171

Albrecht Heizbau GmbH

Inhaber Peter Leeneman

- Heizung
- Sanitär
- Gas
- Dachrinnen
- Solaranlagen
- Brennwertanlagen
- Wartung
- Kundendienst
- Badsanierung

Hartmanns Kamp 33 • 33790 Halle

Tel. 0 52 01/43 07 • Fax 0 52 01/1 60 10

Freuen Sie sich auf den Frühling und auf unsere neue Geschenk-Collection

Papier&Präsente Bunselmeyer

SCHREIBEN · SCHENKEN · ERLEBEN

Kättkenstr. 6 · 33790 Halle · Fon 05201-3820 · Fax: 05201-3195

www.bunselmeyer.de · papier@bunselmeyer.de

Kindertanz ist groß angesagt - Casting für Kindermusical

Kindertanzlehrer Martin Werner lädt zu einem Casting für das diesjährige Kindermusical in die Räumlichkeiten der Tanzschule im Gerry-Weber-Stadion ein.

Es muss nicht immer Hip Hop- oder Videoclipdancing sein. Zwar sind auch bei den kleinen Kindern ab 3 Jahre moderne Musikstücke aus den Charts gefragt, aber Titel wie „Rolly der Seemann“ oder „Der kleine Schneemann“ stehen bei den Kleinen ganz oben auf der Hitliste. Da macht es natürlich auch riesigen Spaß nach diesen Titeln zu Tanzen. Die Texte sind für die jungen Tänzer und Tänzerinnen verständlich und eine Choreografie, die den Inhalt tänzerisch umsetzt, leicht erlernt. Kindertanz lässt die Kinder „Kinder“ sein und sie können ihre noch kleine Welt mit Spiel und Tanz ausleben. Begleitet werden die Kinder dabei von speziell ausgebildeten ADTV Kindertanzlehrern, die sich in einer 1 jährigen Ausbildung speziell diesem Thema gewidmet haben. Die Tanzschule Stüwe-Weissenberg veranstaltet am 15. März um 17:00 Uhr ein Casting für das diesjährige Kindermusical „Feenzauber“, welches gleichzeitig die Möglichkeit bietet den Kindertanz auszuprobieren. Das Musical ist seit Jahren ein großer Erfolg und wird im Mai in Gütersloh und im Juni in Halle, vor großem Publikum, vorgeführt. Alle Kinder ab 4 Jahre sind herzlich eingeladen einmal mit dem Kinder-tanzlehrer Martin Werner den Kindertanz zu erleben und sich gemeinsam auf das Kindermusical vorzubereiten. Die Schnupperstunde ist selbstverständlich kostenlos. Informationen dazu gibt wie immer unter der Gütersloher Telefonnummer 052411815. ■

Griechisch-internationale Spezialitäten ...

....serviert Inhaberin Jota Spyrou seit Ende 2010 in neuem Ambiente: schicke Eichenholz-Tafeln mit Hochlehnstühlen laden zum gemütlichen Genießen ein.

Seit März letzten Jahres weht in dem alteingesessenen Gasthaus Pallmeier an der Bielefelder Straße 56 ein mediterraner Wind. Mit griechischen und internationalen Spezialitäten setzt Familie Spyrou-Papagiannis neue Maßstäbe auf den Tellern der Gäste, die in vielen Jahrzehnten hier eher eine gut-bürgerliche Pallmeier-Küche gewohnt waren. Der Rückblick auf das erste Geschäftsjahr zeigt: die neuen Inhaber, vielen bereits durch den Imbiss „Bei Katharina“ bekannt, haben den Geschmack der Haller getroffen. „Wir sind zufrieden,“ freut sich Jota Spyrou über den guten Zuspruch in den ersten 12 Monaten nach der Neueröffnung. „Herzlichen Dank an die treue Kundschaft.“ Und nicht nur die neue Speisenkarte, auch das frische Ambiente vertreibt nach und nach den rustikalen Stil der alten Zeiten. Neben der neuen Beleuchtung im Saal und den neuen Gardinen nehmen die Gäste nun auch an neuem Mobiliar Platz. Großzügige Eichenholz-Tafeln und weich gepolsterte Hochlehnstühle aus Leder laden seit Ende letzten Jahres zum gemütlichen Verweilen und Genießen von über 100 unterschiedlichen Gerichten ein. Der Gast hat die Wahl zwischen verschiedenen Gyros- und Grillspezialitäten, Pizzen, Schnitzelspeisen, Leckerem von Lamm, Hähnchen, Fisch, Rind oder Schwein sowie eine kleine Auswahl an Vorspeisen, Salaten und Imbiss-Gerichten - täglich von 11 bis 14.30 Uhr und 17 bis 22 Uhr sowie freitags und samstags bis 23 Uhr. Auf Wunsch werden die Speisen auch ins Haus geliefert. Außerdem bietet das Gasthaus Pallmeier bis zu 120 Gästen Platz für Feierlichkeiten aller Art. Familie Spyrou-Papagiannis ist unter der Telefonnummer 05201-856 3610 zu erreichen. -sig- ■

Erste Osterdekorationen, Schmunzelkeramik und vieles mehr ...

... wie kunterbunte Kantenhocker und fliegende Küken ...

... konnten die Besucher beim diesjährigen Kunsthandwerker-Markt in der Haller Remise entdecken. Zahlreiche regionale AusstellerInnen zeigten ein farbenfrohes und vielfältiges Angebot rund um Dekoratio-

... handgefertigte Puppen ...

nen und Schmuck. Alte Leinenarbeiten, Schleifenbänder, selbstgemachte Taschen und Kissen - Christiane Kölkebeck brachte nostalgisch anmutende Accessoires für ein gemütliches Heim mit. Gleich gegenüber wartete Christa Bauer mit einem umfangreichen Sortiment an Edelsteinschmuck auf. „Wir sind Steinzeitmenschen," erklärt sie die Wahl des Materials. Allein unter Frauen war Aussteller Rolf Walther, der die Betrachter seiner Schmunzelkeramik immer wieder wahrhaft zum Schmunzeln brachte. Dazu wusste er kleine, ebenso fröhliche Anekdoten zu erzählen. „Ich bin von mir selbst begeistert," erklärte er augenzwinkernd mit einem Blick auf sein außergewöhnliches Sortiment. Kreativer Schmuck aus alten Silberbestecken, kunstvoll gefertigte Alben, Bücher, Schachteln und Kästchen, Wachslaternen, lustige

... und die handgearbeiteten Figuren von Monika Meyer.

... Keramik zum Schmunzeln ...

Stoff-Figuren, Filzwaren, duftende Seifen und besinnliche Fotokarten bereicherten die Ausstellung ebenso wie die von den „kreativen Schwestern aus Halle" handgefertigten Teddys, Porzellanpuppen, Igel, Schäfchen und Tischwäsche und den ebenfalls handgearbeiteten Puppen von Hannelore Simon aus Bielefeld, deren Clown-Ensemble bereits ausgezeichnet wurde. Die Landfrauen hielten wunderschöne Osterdekorationen bereit und sorgten außerdem für ein üppig bestücktes Kuchen - und Tortenbuffet. -sig-

... Christine Kölkebecks nostalgische Accessoires ...

Seit 1931 liefern wir
Baustoffe für Innen und Außen und
Dämmstoffe gegen Wärme und Kälte
Bültmann Baustoffe
Halle · Kaiserstraße 26 – 28 · Tel 05201-2626

Plakette (ge)fällig?
Tel. 85 99 580
VERTRAGSPARTNER GTÜ
Bielefelder Str. 63
33790 Halle an der B68 Nähe Lidl
www.Kfz-Prüfstelle-Halle.de
Kfz-Sachverständige für Unfallgutachten

Meisterbetrieb
Dietmar Kartte
Sanitär-Heizung-Kundendienst
Gebäude-Energieberater
Wartung · Öl- und Gasbrenner · Solar
Kesselsanierung · Wärmepumpen
Badsanierung · Energieausweise
Tel. 0 52 01/85 79 39
Röntgenstr. 6 · 33790 Halle · Mobil 01 71/82 83 559

Häusliche Kranken-. Alten- und Familienpflege sowie Palliativpflege
Wir unterstützen Sie bei der Pflege und führen die vom Arzt verordneten Maßnahmen durch. Wir vermitteln auch weitere Hilfen, z.B. Hausnotruf, Haushaltshilfen, Kurzzeit- und Tagespflege, Familienpflege, Zusammenarbeit mit Krankenhäusern und Altenheimen.
Gesprächstermine können Sie jederzeit mit uns vereinbaren.
Caritas-Sozialstation
Schulstraße 18
(im Marienheim)
33790 Halle/Westf.
Telefon: 05201 849010
„Rund um die Uhr"
Mobil: 0171 9734022
caritas
Caritas Gütersloh
Helfen. Pflegen. Beraten.

Rücksicht nehmen auf wandernde Amphibien!

Die milde Witterung lässt Kröten vorzeitig wandern. Vor allem Autofahrer werden um besondere Vorsicht gebeten.

Mit den ersten warmen Regenfällen des Frühjahrs erwachen Frösche, Kröten und Molche aus ihrer Winterruhe und begeben sich wieder auf Wanderschaft: Von ihren Winterplätzen ziehen sie oft kilometerweit an ihre Laichgewässer, um für den Nachwuchs zu sorgen. Dabei müssen die Tiere häufig eine oder gar mehrere vielbefahrene Straßen überqueren - ein Weg, der für viele von ihnen mit dem Verkehrstod endet. Kenner wissen, dass die Amphibien ganz erheblich zur Stabilität der Ökosysteme beitragen. Einerseits dienen Frösche, Kröten und Molche anderen Tieren als Nahrung, andererseits tragen sie selbst durch das Verzehren von Mücken, Fliegen und zum Beispiel Schnecken zum so genannten natürlichen Gleichgewicht bei. Um den bedrohlichen Artenrückgang der Lurche aufzuhalten, kann auch mit ein wenig Rücksicht jeder dazu beitragen, den Bestand der heimischen Amphibien nicht noch weiter zu gefährden. Insbesondere Autofahrer sollten folgendes beachten: Mit Krötenwanderungen muss bis April gerechnet werden; die Amphibienwanderungen finden besonders an feuchten oder regnerischen Abenden statt; besondere Vorsicht ist immer in der Nähe von Gewässern geboten; die aufgestellten Warnschilder „Krötenwanderung“ sind zu beachten. -josch-

Ein roter Teppich für das Kreisgymnasium

Eröffneten den ersten Bauabschnitt am Kreisgymnasium Halle/Westfalen: Dr. Anne Calaminus vom Schulverein, Landrat Sven-Georg Adenauer (4.v.l.) und Schulleiter Gerd Giesselmann (5.v.l.) zusammen mit Schülern und Medienvertretern.

Im Jubiläumsjahr erhält das Kreisgymnasium nun auch neue Außenanlagen. Schulleitung, Schulträger und Schulverein weihten am 16. Februar den ersten Bauabschnitt mit dem roten Teppich ein. Die Landschaftsarchitektin Claudia Ermshausen war beauftragt, ein Gesamtkonzept für die Außenanlage der Schule zu entwerfen, um vor allem die Aufenthaltsqualität zu erhöhen. Dabei hatte sie ihr Ohr immer ganz nah an den SchülerInnen die sich unterschiedliche Räume und Plätze zum Spielen und als ruhige Ecken wünschen. Im Herbst 2010 startete der erste Bauabschnitt, in dem der alte Asphalt entfernt und ein rotes Pflaster von der Alleestraße bis zur Höhe des musischen Trakts verlegt wurde. Wer das Schulgelände betritt, soll sich willkommen geheißen fühlen. Im neu gestalteten Bereich wurden die alten Außensportanlagen zurückgebaut. Als Leuchtturmprojekt hatte der Schulverein seinerseits bereits das „Grüne Klassenzimmer“, das rund 15.000 Euro gekostet hat, realisiert. Alte Linden wurden bei der Neugestaltung erhalten und neue gepflanzt - als „Alleecharakter“. Hecken wurden ausgelichtet und acht Zierkirschen gepflanzt, die im Frühjahr erstmals blühen werden. Im zweiten Bauabschnitt werden in diesem Jahr Außenspielgeräte für den Schulhof angeschafft. Damit folgt man vor allem den Wünschen der neuen Schüler: Wer aus der Grundschule ans Gymnasium wechselt, möchte nicht von heute auf morgen auf seinen Schul-Spielplatz verzichten.

Man sagt Bad...

...und meint Ort des Wohlbefindens

Jedes Bad kann zu einer Wellnessoase, zu einem zusätzlichen Lebensraum werden! Farben, formschönes Design oder Elemente aus Holz vertreiben Langeweile und Nasszellencharakter.

Kommen Sie zu uns. Wir verbinden Funktion und Vergnügen!

Die Macher für Bad und Co.
werner

Brockhagener Straße 19 • 33803 Steinhagen
Fon 05204 / 7476 • Fax 05204 / 3776
www.werner-die-macher.de

Jetzt Planen und im Sommer genießen ...
Individuelle Gestaltung und schöne Ideen aus Meisterhand

Meisterbetrieb
Jens Lemke
Garten- und Landschaftsbau

Bunte Stauden- und Pflanzenvielfalt für ein besonderes Ambiente
Lettow-Vorbeck-Straße 17 • Halle • Tel. 66 79 83 • Mobil 01 73 / 2 66 30 41

Frische Frühlingsboten ...
... unsere neuen Frühlingstees sind da!

Tee und Kaffee Paradies
Rosenstr. 16 · Halle · Tel. 05201 / 3810
Mo-Fr 9.30-13.30 Uhr & 15-18.30 Uhr / Sa 9.30-13.30 Uhr

A. RASOULI
Karosserie- u. Lackmeisterfachbetrieb
Lange Str. 20a · Halle
Tel. 05201/7356899
Fax 05201/7356898
info@karosserie-lack-rasouli.de
www.karosserie-lack-rasouli.de

Frauenkulturwochen 2011 starteten Ende Februar

Präsentieren auch 2011 ein tolles Programm: Gleichstellungsbeauftragten Eva Sperner und Elke Radau (vorne) mit dem Arbeitskreis für Frauenfragen.

Für die diesjährigen FrauenKultur-Wochen stellte der Arbeitskreis für Frauenfragen erneut ein vielfältiges und interkulturelles Angebot zusammen, bei dem viele abwechslungsreiche Veranstaltungen für unterschiedliche Altersgruppen auf dem Programm stehen. Höhepunkt bildet das Kabarett „Frauen - ungeheuer im Kommen“, das die Frauenbewegung facettenreich aufspießt. Hier ein Überblick über die zweite Veranstaltungshälfte im März: 1.-20. März, Bürgerzentrum Remise, Kiskerstr. 2, Frauen im Sport: Höher, schneller, gleicher? - eine Ausstellung. Öffnungszeiten: Mo-Fr, 8-12.Uhr und 15-20 Uhr. Anlässlich der Frauenfußball WM im Jahr 2011 soll mit dieser Ausstellung die Rolle der Frauen im Sport einmal genauer unter die Lupe genommen werden. Auf 10 Tafeln beantwortet die Ausstellung verschiedene Fragen und erläutert, wie sich der Frauensport in Deutschland von den Anfängen bis heute entwickelt hat. Montag, 7. März, 19.00 Uhr, Bürgerzentrum Remise, Kiskerstr. 2. Sorgerecht und Umgangsrecht nach Trennung und Scheidung. Rechtsanwältin Gesine Uflerbäumer zeigt die Rechtslage zum Sorge- und Umgangsrecht auf sowie die rechtlichen Möglichkeiten zum Sorge- bzw. Umgangsrechts bei Uneinigkeit beider Elternteile. (Mit Kinderbetreuung). Gebühr: 3,- Euro. Mittwoch, 9. März, 20.00 Uhr Bürgerzentrum Remise, Kiskerstr. 2. „Frauen - ungeheuer im Kommen“ - eine kabarettistisch-literarische Jahrhundertrevue für Frau und Mann - In unzähligen Verwandlungen lässt Gisela E. Marx die 100jährige Geschichte der Frauenbewegung Revue passieren und streift in einem scharfen Hexenritt, paradox und verblüffend, Siege und Niederlagen der Frauen im Kampf um ihre Menschenrechte. Die vielseitige Dorrit Bauerecker begleitet abwechslungsreich mit Klavier, Akkordeon und Gitarre. Gebühr: 10,- Euro/erm. 5,- Euro. Mittwoch, 16. März, 19.00 Uhr, Bürgerzentrum Remise, Kiskerstr. 2. „Die Wüstenblume“ - Film mit anschließendem Gespräch. Der Film wurde nach dem autobiographischen Weltbestseller „Die Wüstenblume“ von Waris Dirie gedreht und war ein großer Kinoerfolg. Gebühr: 4,- Euro. Sonntag, 20. März, Bürgerzentrum Remise, Kiskerstr. 2. „Trude träumt von Afrika – Wenn Träume (beinah) wahr werden). Mit Percussion und Comedy vom Feinsten macht "Trude" ihren Traum von Afrika lebendig. Ausgefeilte Rhythmik, mehrstimmige Gesänge, spannende Arrangements - und immer für eine Überraschung gut. Gebühr: 14,- Euro/ erm. 7,- Euro. Der Kartenvorverkauf für die jeweilige Veranstaltung ist im Bürgerbüro, Ravensberger Str. 1. ■

Erster Erste-Hilfe-Kurs am Berufskolleg

Anne Ridder (li) und Dr. Carl Rustige (re) verliehen den insgesamt 21 Schülerinnen ein Erste-Hilfe-Zertifikat.

Seit dem letzten Schuljahr gibt es am Haller Berufskolleg die „Höhere Berufsfachschule Gesundheitswesen“. Die insgesamt 21 Schülerinnen, die diesen Fachbereich absolvieren, sind inzwischen in der zweiten Klasse und beenden den schulischen Bildungsgang zum Schuljahrsende mit der Fach-hochschulreife - als Grundlage für eine qualifizierte Ausbildung im Gesundheitswesen oder für ein Studium. Im Rahmen der Lerninhalte ist auch ein Erste-Hilfe-Kurs integriert, den die Schülerinnen im Februar erfolgreich absolvierten. In über 16 Schulstunden erfuhren die Teilnehmerinnen weit mehr über das Thema, als in „Lebensrettenden Sofortmaßnahmen“, wie sie z.B. für einen Führerschein notwendig sind. Neben vielen Bereichen der Ersten Hilfe lernten sie praktisch die Versorgung und Rettung hilfebedürftiger Menschen, die stabile Seitenlage, die Herz-Lungen-Wiederbelebung und das richtige Verbinden von Verletzungen. Zum Abschluss des Lehrgangs überreichten Schulleiter Hans-Jürgen Kuhlmann, Dr. Carl Rustige (Fachsbereichsleiter) und Anne Ridder (Fachlehrerin) jeder Schülerin ein Zertifikat als Zeichen der zusätzlichen Qualifikation für die spätere Arbeitssuche. „Wir wollen sie für die Zukunft ausbilden,“ erklärt Dr. Carl Rustige das Anliegen der Schule, das in diesem Schuljahr weiteren 100 Lernenden in Form eines nächsten Erste-Hilfe-Kurses zu Gute kommen wird. Nähere Informationen zu den unterschiedlichen Bildungsgängen findet man unter www.berufskolleg-halle.de. -sig- ■

GARTEN- UND LANDSCHAFTSBAU
Daniela Strohte
Mönchsweg 3
33803 Steinhagen
☎ 0 52 04/9 25 13 2 1
www.strohtegarten.de
alle Arbeiten rund um den Garten
Rosenrückschnitt und Düngung hält die Pflanzen gesund

WAGENER
Ihr Friseur am Ronchin-Platz
Bahnhofstraße 16
33790 Halle
Tel. (0 52 01) 25 87
Wir locken den Frühling mit Kreativität aus Meisterhand

T. Knoop
Immobilien Verwaltungs GmbH
Großen Wert legen wir auf individuelle Betreuung Ihrer Immobilien
Verwaltung von **Mietobjekten, Gewerbeobjekten, Wohnungseigentum, Sondereigentumsverwaltung** sowie **Betriebskostenabrechnungen**
Alte Dorfstr. 11 Halle-Hörste
Telefon 0 52 01/66 85 64
knoop-immobilienverwaltung@web.de
www.knoop-immobilien.de

NEU BEI UNS!
Ein Schmuckstück mit vielfältigen Möglichkeiten
Juwelier Kerstin haselhorst
Halle · Bahnhofstraße 31
Fon 0 52 01 - 58 40
www.juwelierhaselhorst.de

Stella Haesler gewinnt den 2. Platz beim Fotowettbewerb „Klick“

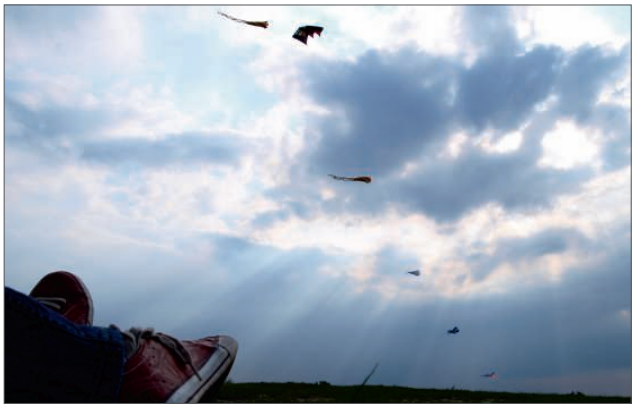

Das hätte sich die Schülerin Stella Haesler, die derzeit die 12. Jahrgangsstufe des KGH besucht, nicht träumen lassen: Mit ihrem Schnappschuss „Drachenwiese“ ergatterte sie bei dem kreisweit ausgeschriebenen Fotowettbewerb „Klick“, der zum zweiten Mal von Pro Wirtschaft und dem Medienzentrum in Gütersloh ausgelobt wurde, den zweiten Platz von 70 Einsendungen von Kindern und Jugendlichen des Kreises Gütersloh. Insgesamt 305 Teilnehmer nahmen an dem diesjährigen Wettbewerb teil, bei dem dazu aufgerufen wurde, die Attraktivität des Kreises Gütersloh in Bildern festzuhalten. Seit etlichen Jahren schon besucht Stella Haesler gemeinsam mit ihren Mitschülern Dunja Zöller und Sebastian Harbig die Foto-AG des KGH unter Leitung von Lehrer Otto Wolff. Hier lernen sie in einem äußerst kleinen Raum, der als Fotolabor fungiert, wichtige Grundlagen des Fotografierens. Über die Auszeichnung durch die Jury freut sich Stella nun sehr. In der Laudatio, die bei der Eröffnung der Ausstellung der Siegerfotos im Kreishaus Gütersloh gesprochen wurde, lobte Juror Albrecht Pförtner von Pro Wirtschaft GT die Perfektion des Fotos, die darin bestehe, die Phantasie des Betrachters anzuregen. „Da hat jemand Spaß daran, den Wind zu genießen und seine Drachen steigen zu lassen und darum sagt die Jury, wir glauben, das ist ein schöner Moment im Kreis Gütersloh“, so Pförtner. ■

Schulsanitätsdienst zeichnet erstmals SchülerInnen aus

30 SchülerInnen haben sich im vergangenen Schuljahr für den Schulsanitätsdienst engagiert - betreut von den Lehrerinnen Bernadette Clermont und Jeannine Fink (oben, v.l.).

Als Bernadette Clermont 2002 den Schulsanitätsdienst am Kreisgymnasium Halle ins Leben rief, waren es 6 SchülerInnen, die einen Erste-Hilfe-Kurs absolvierten, um verletzten Schulkameraden z.B. bei Treppenstürzen oder Sportunfällen mit richtigen Maßnahmen erste Hilfe zu leisten. Inzwischen sind es 30 Schulsanitäter, die sich die tägliche Bereitschaft teilen und auch in den Pausen immer eine Anlaufstelle für kleine Verletzungen bieten. Neben der Erste-Hilfe-Ausbildung findet jeden zweiten Mittwoch in der 8. und 9. Stunde eine AG des Schulsanitätsdienst statt, in der neben dem Wiederholen von Grundmaßnahmen (Verbände anlegen, Blutdruck messen, Beobachtungsprotokoll anlegen) auch gemeinsam mögliche Situationen geübt und ausgewertet werden. Sogar Reanimation lernen die „SSDler“, die einmal im Jahr aufgefrischt wird. Im vergangenen Schuljahr wurden sie 124 Mal über ein Funkgerät zum Einsatz gerufen. Außerdem gaben die Schulsanitäter 427 Kühlpacks, 33 Wärmflaschen und 15 Gehhilfen an kranke und verletzte Schulkameraden aus. „Die Schüler sind motiviert und lernen, soziale Verantwortung für andere zu übernehmen,“ beschreibt und lobt Bernadette Clermont das ehrenamtliche Engagement, denn zudem müssen die SSDler den versäumten Unterrichtsstoff in ihrer Freizeit nachholen. Mitte Februar wurden die ersten „Jubilare“ geehrt, die bereits 5 Jahre im Einsatz sind, die neuen SchülerInnen und die neue, zusätzliche Betreuungslehrerin Jeannine Fink begrüßt und außerdem die 3 Abiturienten verabschiedet, die nach Schulabschluss nicht mehr dabei sein werden. -sig- ■

„Mit der Kooperation entsteht eine win-win-Situation“

Gemeinsam gingen die Haller Kreissparkasse und das Berufskolleg in Halle eine KooperationinSachen Bildungsförderung ein. Das Foto zeigt v.l. Gerhard Langfeld, Hans-Jürgen Kuhlmann, Assma Ikched, Hartwig Mathmann und Sebastian Meinel.

Die Kreissparkasse Halle fördert am Berufskolleg in Halle unter anderem das Fremdsprachenkonzept und internationale Schülerpraktika auf europäischer Ebene sowie Maßnahmen zur Berufswahlorientierung. Im Jahr 2009 wurde eine entsprechende Kooperation vereinbart. Jetzt zogen die beiden Institutionen eine Bilanz. Und die fiel durchaus positiv aus. Äußeres Zeichen der Zusammenarbeit ist Assma Ikched aus Straßburg. Die 21-jährige Schülerinabsolvierte jetzt ein Praktikum bei dem Haller Geldinstitut. Vom Berufskolleg wurde sie vermittelt. Im vergangenen Jahr waren insgesamt 22 Schüler im Ausland gewesen. Vorstandsvorsitzender Hartwig Mathmann merkte in Anwesenheit der Sparkassen-Mitarbeiter Sebastian Meinel (Leiter Privatkunden) und Heidi Kirsch (Leiterin Kommunikation) im Rahmen eines Pressegesprächs an: „Die Schule kann dank der Förderung Projekte umsetzen, die sonst nicht oder nur schwer finanzierbar wären.“ Er fügte an: „Mit der Kooperation entsteht für beide Seiten eine echte win-win-Situation.“ Hans-Jürgen Kuhlmann, Leiter des Berufskollegs, machte im Beisein von Studiendirektor Gerhard Langfeld deutlich, dass in einer wirtschaftlich komplexen, globalen Welt Sachverhalte in allen Lebensbereichen an Bedeutung zunehmen. Kuhlmann: „Schülerinnen und Schüler erwerben heute bereits an den Schulen Wissen und Fähigkeiten, die ihnen den Start in die Arbeitswelt erleichtern. Und weiter: „Praktische Erfahrungen in ausländischen Unternehmen können darüber hinaus hilfreich sein.“ Mit der Zusammenarbeit intensiviert die Kreissparkasse ihr Engagement in der Bildungsförderung. Auch die anderen Schulen im Geschäftsgebiet der Kreissparkasse profitieren davon. Sie erhalten ebenso Spenden für die Durchführung von Projekten. -josch-

Jugend debattiert Wettbewerb am KGH

Gewinner Sekundarstufe I: 1. Platz Annika Vogt (Contra I), 2. Platz Jessica Bartsch (Pro 2), 3. Platz Jacqueline Borgstedt (Pro I) und 4. Platz Kristian Holst (Contra 2).

In diesem Schuljahr nimmt das Kreisgymnasium Halle zum ersten Mal am bundesweiten Wettbewerb - Jugend debattiert - für allgemeine und berufsbildende Schulen ab Klasse acht teil. Die Schülerinnen und Schüler werden im Deutschunterricht mit Unterrichtsreihen, die zeigen, wie vielfältig das Debattieren im Alltag genutzt werden kann, auf den Wettstreit vorbereitet. Das Unterrichtsprojekt ist so angelegt, dass es die sprachliche und politische Bildung sowie die Persönlichkeits - und Meinungsbildung fördert. Die Jugendlichen profitieren somit unmittelbar von dem Wettbewerb, da er ihre kommunikativen Fähigkeiten stärkt, ihre Ausbildung verbessert und für mehr Sicherheit im Auftreten bei Prüfungen sorgt. Nach dem Training im Unterricht und dem Wettbewerb in der Klasse fand nun Ende Januar ein Wettbewerb statt, in dem jeweils die zwei Klassensieger aus allen achten Klassen gegeneinander antraten. Die sich in dem Wettbewerb durchsetzten, trafen in einem Regionalwettbewerb in Detmold aufeinander. Für die Sieger des Regionalwettbewerbes folgen dann noch Landes - und Bundeswettbewerb sowie eine mehrtägige Teilnahme an professionellen Rhetorikseminaren. Der Schulwettbewerb für die Sekundarstufe II hat bereits am 26. Januar stattgefunden. Den 1. Platz belegte Niklas Vogt, den 2. Frederik Bexter, den 3. Marc Brinkmann und den 4. Alper Patkavak. -hs-

Spende für Wertheraner Kinderfonds

Eine Spende in Höhe von 500 Euro ging an den Wertheraner Kinderfonds. Das Geld übergaben Wolfgang Leimkühler, Friedhelm Schöning und Thorsten Niemeyer an Vorsitzende Hannelore Bartholomäus.

Der Wertheraner Kinderfonds hat einen symbolischen Scheck über 500 Euro erhalten. Die Spende kommt von der Haller Volksbank. Überbracht hatten den Geldbetrag Prokurist Wolfgang Leimkühler und Firmenkundenbetreuer Thorsten Niemeyer gemeinsam mit dem Leiter der Volksbank-Filiale Werther, Friedhelm Schöning. Hannelore Bartholomäus, Vorsitzende des Kinderfonds, bedankte sich bei den Volksbankvertretern für diese Spende. Zugleich ließ sie während der Übergabe des Schecks wissen, dass das Geld für die Bereiche Sport, Bildung und Musik eingesetzt werde. Inzwischen hat der im Jahr 2009 gegründete Verein knapp 20 Mitglieder. Das Ziel ist die Förderung von Kindern aus finanzschwachen Familien in Werther und deren Entwicklung. Der Verein will die Kreativität und die musikalischen sowie künstlerischen Fähigkeiten talentierter Kinder stärken. Vorsitzende Bartholomäus: „Die Förderung bedürftiger Kinder in den Bereichen Sport, Kultur und Bildung wird häufig vernachlässigt.“ Sie fügte an: „Der Wertheraner Kinderfonds hat es sich zur Aufgabe gemacht, diese Kinder zu unterstützen und ihnen die Möglichkeit zu geben, Musik zu machen, sportlich aktiv zu sein und sich früh zu bilden.“ Weitere Informationen im Internet unter: www.wertheraner-kinderfonds.de. -josch-

„Drei von der Stadt" seit 25 Jahren im öffentlichen Dienst

Drei langjährige Mitarbeiter der Stadtverwaltung konnten jetzt gleichzeitig für 25-jährige Tätigkeit im öffentlichen Dienst ausgezeichnet werden. Das Foto zeigt v.l. Frank Dorn, Bürgermeisterin Anne Rodenbrock-Wesselmann, Rosemarie Mrkwa-Skora und Erwin Steffen.

Erwin Steffen, Frank Dorn und Rosemarie Mrkwa-Skora, drei verdiente Mitarbeiter der Stadtverwaltung Halle, konnten jetzt für eine 25-jährige Tätigkeit im öffentlichen Dienst ausgezeichnet werden. Im Rahmen einer kleinen Feierstunde erhielten alle Jubilare für ihre langjährige Treue je eine Ehrenurkunde der Stadt Halle sowie einen Blumenstrauß. „Gut ausgebildete und bewährte Kräfte sind das Rückgrat eines jeden Dienstleistungsbetriebes, das gilt für die Privatwirtschaft ebenso wie für die öffentliche Verwaltung", erklärte Anne Rodenbrock-Wesselmann. In der Eigenschaft als Bürgermeisterin ging sie kurz auf den bisherigen beruflichen Werdegang der Jubilare ein. Erwin Steffen (58) ist seit Januar 1986 bei der Verwaltung der Stadt und wurde dort zunächstfür den Außen- und Vollstreckungsdienst eingesetzt. Sein Aufgabengebiet erweiterte sich unter anderem um die Unterbringung von Aussiedlern und den Bereich „Sport“. Während dieser Zeit hat er auch erfolgreich den Angestellten-Lehrgang I absolviert. Sein jetziger Aufgabenbereich umfasst unter anderem das Veranstaltungswesen und entsprechende Veröffentlichungen im Internet,das Hunderecht und den Ermittlungsdienst. Einige Jahre als Mitglied im Personalrat tätig gewesen, war Erwin Steffen von 2004 bis 2009 vom Rat der Gemeinde Hiddenhausen im Kreis Herford zum zweiten stellvertretenden Bürgermeister gewählt worden. Auf eine 25-jährige Tätigkeit kann ebenso Frank Dorn (42) zurückblicken. Er hat von 1985 bis 1988 seine Ausbildung als Ver- und Entsorger mit der Fachrichtung Abwasser auf den städtischen Kläranlagen absolviert. Nach dieser Ausbildung wurde er als Arbeiter übernommen und ist dort bis heute beschäftigt. 25 Jahre im öffentlichen Dienst ist auch Rosemarie Mrkwa-Skora. Die 61-Jährige ist seit Januar 1986 bei der Stadt Halle als Raumpflegerin in der damaligen Hauptschule tätig. Seit dem Schultausch ist ihr Einsatzort die Lindenschule. -josch-

INFORMATIONSTECHNIK
TÖNSING
TV - HIFI - Telekommunikation - Internet
Service ist unsere Stärke!
(05201) 3162 • Info@Toensing-Halle.de
Bahnhofstraße 20 • Halle (Westf.)

BERATEN • FÖRDERN • BILDEN
PRIVATINSTITUT CHRISTOPH ENGELHARDT
Alleestraße 4
33790 Halle (Westf.)
Tel.: 05201 - 66 99 88
Fax: 05201 - 66 99 99
nachhilfe@pi-ce.de - http://www.pi-ce.de
Zeit für Zukunft

DIE BÄDER OASE
Basem Mitri
Badmöbel I Fliesen I Heizung I Sanitär I Solartechnik
DIE BÄDER OASE Kleine Heide 5 I 33790 Halle
Telefon 0 52 01.31 64 I Telefax 0 52 01.73 00 72

HALLER Schlemmergrill
• 1a Bratwurst • knusprige Pommes
• frische Schnitzel • Kotelett
• hausgem. Saucen • Party Service
• knackige Salate • Brathähnchen
• täglich wechselnder Mittagstisch
... alles frisch und hausgemacht
NEU: • Hamburger • Chickenburger • Hot Dogs • Gyrosburger
Lange Straße 21 (am Jibi) • Halle • Tel. 8 599 566
Öffnungszeiten: Di-Sa 11.30-14.30 und 17-21 Uhr • So 17-21 Uhr • Mo Ruhetag

Bestattungsinstitut Weeke
Erd-, Feuer- und Seebestattungen – Überführungen – Sarglager – Erledigung aller Formalitäten
33790 Halle, Kaiserstraße 15
Telefon (0 52 01) 26 66

Kreisgymnasium Halle wird 50 Jahre „jung“

Arbeiten engagiert an der Festschrift zum 50-jährigen Jubiläum des Kreisgymnasiums Halle: v.l. Karl Ernst Kiel, Natascha Schlichte, Annette Sirp, Cornelia Schramm, Gerd Giesselmann, Dr. Volker Zumbrink und Heinz-Jürgen Köster.

Die Vorbereitungen zum 50-jährigen Bestehen des Kreisgymnasiums Halle (KGH) laufen auch beim Festschriftausschuss auf Hochtouren. Soll doch die Festschrift zur Jubiläumsveranstaltung in trocknen Tüchern liegen. Groß gefeiert wird am 12. Juli. Zum Festakt erwartet Schulleiter Gerd Giesselmann und seine Stellvertreterin Cornelia Schramm neben Landrat Sven-Georg Adenauer auch weiterer Ehrengäste aus Politik, Wirtschaft und Gesellschaft. Festrednerin wird sein Gabriele Behler, ehemalige Lehrerin am KGH und NRW-Schulministerin a.D.. Im Festschriftausschuss arbeiten engagiert zusammen Gerd Giesselmann, Cornelia Schramm, Karl Ernst Kiel, Heinz-Jürgen Köster, Natascha Schlichte, Annette Sirp und Dr. Volker Zumbrink. Akribisch tragen sie Details aus der Vergangenheit und Gegenwart zusammen und sind zugleich auf der Suche nach geeigneten Fotos. Am KGH Halle werden gegenwärtig 870 Schülerinnen und Schüler von 80 Lehrkräften unterrichtet. -josch- ■

Christian Diermayer neuer Hausleiter des Haller Altenzentrums „Eggeblick“

Ist der neue Hausleiter des Altenzentrums „Eggeblick“ in Halle: Christian Diermayer.

Mit Christian Diermayer hat das Haller Altenzentrum „Eggeblick“, das für 110 Bewohner ausgerichtet ist, einen neuen Hausleiter. Der 28-Jährige ist damit Nachfolger von Michael Weitzel, der diese Einrichtung 15 Jahre geleitet hat. Diermayer, der diplomierter Sozialmanager ist und über ein betriebswirtschaftliches und pädagogisches Studium verfügt, trägt für rund 100 in Voll- und Teilzeit tätige Mitarbeiter Verantwortung. Träger des am Tiefer Weg 1 gelegenen Altenzentrums ist das Evangelische Johanneswerk mit Sitz in Bielefeld. Mit dem Wechsel in der Führung des Hauses sollen unter anderem die Arbeitsabläufe neu organisiert werden. Die Balance zwischen fachlichem und menschenwürdigem Arbeitsaufwand dabei zu finden, habe sich nach Diermayers Worten das Altenzentrum zur Aufgabe gemacht. Wichtig für den neuen Hausleiter sei auch, das „Ohr stets am Bewohner zu haben.“ Er ruft die Senioren zugleich dazu auf, auf Wunsch von ihren Mitbestimmungsrechten wie beispielweise bei der Gestaltung von Wohnraum ebenso Gebrauch zu machen wie bei der Speiseplan-Besprechung. Christian Diermayer war von 2002 bis 2010 bei einem privaten Träger in der Behindertenhilfe tätig. Er bringt somit die vielfältigen Kenntnisse und Fähigkeiten zur Führung und Leitung einer solchen Altenhilfeeinrichtung mit. Der Hausleiter: „Es ist schon ein besonderes Anliegen sich für die Belange der zum Teil pflegebedürftigen Menschen einzusetzen und dabei unter Beachtung der gesetzlichen und wirtschaftlichen Anforderungen weiterhin den Mitarbeitern geeignete Rahmenbedingungen für ihre Arbeit zu ermöglichen.“ Er fügte unmissverständlich an: „Der Mensch steht in unserem christlich geprägten Haus dabei stets im Mittelpunkt." -josch- ■

Buchbesprechung von Christiane Vössing, Buchhandlung Bunselmeyer

Astrid Rosenfeld
„Adams Erbe”

Die frühen Kinderjahre verbringt Edward Cohen zusammen mit seiner Mutter in Berlin inder großelterlichen Wohnung. Edward hört von klein auf, wie sehr er seinem Großonkel Adam, den er nie kennengelernt hat und der das schwarze Schaf der Familie ist, gleicht. Die Mauer fällt, Eddylein macht Abitur, versucht an der Universität Köln Bwl zu studieren und kehrt zur Jahrtausendwende nach Berlin zurück , der neuen pulsierenden Hauptstadt. Er hat geschäftlichen Erfolg mit seiner angesagten Boutique, verliebt sich unglücklich und entdeckt auf dem Dachboden des großelterlichen Hauses Adams Erbe: ein Stapel handbeschriebener Blätter eingewickelt in Packpapier und adressiert an eine Anna Guzlowski. Nun lesen wir zusammen mit Edward Adams sehr bewegte und tief anrührende Lebensgeschichte in den 30iger Jahren. Kraftpol in Adams Familie ist seine exzentrische Großmutter Edda Klingmann, "die nichts so sehr beeindrucken konnte wie Schönheit." Sie ist auch diejenige, die klug vorausschauend und geschickt taktierend die Emigration der gesamten jüdischen Familie vorbereitet. Doch einer flieht nicht mit, folgt beharrlich der Spur seiner geliebten Anna bis ins Warschauer Ghetto: Adam. Mit diesem Debütroman ist der noch recht jungen Autorin ein ganz großer Wurf gelungen. Voller Tempo,Witz und feinsinniger Ironie erzählt Astrid Rosenfeld von Schicksalen in ihrer jeweiligen Zeit und wie sich Vergangenheit und Gegenwart durchdringen. Lesegenuß vom Feinsten. Für mich der Roman des Frühjahres 2011! Diogenes 21,90 Euro

Samstag, 26. März 2011
unser beliebtes
Griechisches Buffet
um 18 Uhr - p.P 13,50 Euro
- Wir bitten um Tischreservierung -
„Aphrodite"
Im Bistro Le Gog
Halle, Lettow-Vorbeck-Str. 1, Tel. 0 52 01/1 64 59

Erd- und Landschaftsbau
Gerdes
- Erdarbeiten
- Pflasterarbeiten aller Art
- Baumaschinenverleih
- Kanalarbeiten
- Abbrucharbeiten
- Zaunanlagen
- Baumfällarbeiten
- Winterdienst

www.baumaschinen-gerdes.de
BAUMASCHINENVERLEIH für JEDERMANN
Wertherstraße · 33790 Halle
Tel. – Fax 0 52 01-73 48 38
Mobil 01 71-7 44 03 42

„Datenschutz geht zur Schule“

Die Sensibilisierung von Schülerinnen und Schülern im sicheren Umgang mit dem Internet und modernen Kommunikationsmedien hat der Arbeitskreis „Datenschutz geht zur Schule“ zum Ziel. Hier stellen sich Schüler der Klasse 7c des Kreisgymnasiums Halle mit BvD-Vorsitzenden Thomas Floß einem Erinnerungsfoto.

Die Sensibilisierung von Schülerinnen und Schülern im sicheren Umgang mit dem Internet und modernen Kommunikationsmedien hat sich der Arbeitskreis „Datenschutz geht zur Schule“ auf seine Fahnen geschrieben. Dabei werden den Schülern ab der 6. Klassenstufe die Chancen und Risiken mit den „Neuen Medien“ aufgezeigt. Vor diesem Hintergrund haben jetzt Schüler des Kreisgymnasiums Halle (KGH) eine zweistündige Unterweisung zum Thema „Internetsicherheit“ erhalten. Referent war Thomas Floß, Vorsitzender des Berufsverbandes der Datenschutzbeauftragten Deutschlands (BvD). Der stand den Schülern Rede und Antwort. Der im Jahr 2008 ins Leben gerufene Arbeitskreis des BvD ist seit zwei Jahren mit einem Unterrichtskonzept speziell ab der Sekundarstufe I bundesweit an Schulen unterwegs, um Schülern ab der Klasse 6 klare und einfache Verhaltensregeln für den sensiblen Umgang mit ihren persönlichen Daten im Netz näher zu bringen. Der BvD fördert die beruflichen Interessen seiner Mitglieder, der Datenschutzbeauf-tragten in Behörden und Betrieben sowie der Datenschutzberater. Thomas Floß: „Wir bieten kompetente Unterstützung bei der täglichen Berufsausübung und stellen einen permanenten Austausch mit Vertretern aus Wissenschaft, Wirtschaft, Politik und Aufsichtsbehörden sicher und wir setzen uns aktiv für die Etablierung des Berufsbildes ‚Datenschutzbeauftragten‘ ein.“ Er fügte an: „Dazu bündeln wir Fragen aus der Praxis und arbeiten kontinuierlich an der Definition des Berufsbildes.“ Weitere Infosim Internet unter www.bvdnet.de/verband.html.

-josch-

Dirk Kemner
Elektrotechnik von A-Z
Ernteweg 14 . 33790 Halle-Bokel
Tel. (05201) 9732 . Fax 16099
Mobil (0171) 6905236
Internet: www.elektro-kemner.de
- Elektroinstallation
- Alarmanlagen
- Steuer- u. Regeltechnik
- EiB Gebäude-Systemtechnik
- Telefonanlagen
- EDV-Verkabelung
- Antennenanlagen
- Photovoltaik

Service rund ums Haus
Janusz Gasiński
▪ Import-Export von Türen, Fenstern u. Granit
▪ Haus-Service ▪ Trockenbau ▪ Fliesenarbeiten
Telefon 0151-53 95 83 76

Haller Schützen standen Kopf

Für ihren unermüdlichen Einsatz ist Ulrike Speck (r.) zur „Schützin des Jahres“ ernannt worden und erhielt als äußeres Zeichen des Dankes den Verdienstorden. Vorsitzende Helga Große-Wächter überreichte ihr die Auszeichnung.

Für Stimmung und gute Laune haben die Mitglieder der Theatergruppe der Schützengesellschaft Halle (SGH) auch beim diesjährigen Winterfest gesorgt. Mit ihren unterhaltsamen Darbietungen begeisterte die Spielertruppe der „Grün-Weißen“ das Publikum. Das Motto des Abends: „Alles steht Kopf“. Ganz im Mittelpunkt in der unter der Federführung von Ulrike Speck und Martina Dangberg-Gerth präsentierten Show hat dabei das Königspaar Heike und Christian Decke gestanden. Haben doch schließlich „Heike, die Quirlige“ und „Christian, der Freischütz“ dafür gesorgt, dass bei den Schützen alles „Kopf“ steht. Mit fetzigen Rock-Rhythmen auf der Gitarre eröffnete Uwe Flemming das Show-Programm. Und während Jürgen Drews alias Hartmut Venohr unermüdlich von „Ich bau dir ein Schloss“ sang (am Ende war es doch nur ein Zelt mit Krone am Ostseestrand), brachte Frau Antje alias Bärbel Venohr ihren „Traum von Amsterdam“ musikalisch zu Gehör. Mit Kutsche und Königspaar ging es schließlich durch den Tatenhausener Wald, dort, wo der Bogenschütze sein Unwesen treibt - um hier nur einige Szenen zu nennen. Die Laienspieler sorgten so beim Publikum für beste Unterhaltung. Reinhard Brinkkötter führte launig durch das etwa dreiviertelstündige Programm. Zu der Theatergruppe der Schützengesellschaft Halle gehörten neben den Genannten auch Claudia und Klaus-Peter Speck, Annette Brinkkötter, Claudia Stricker und Susanne Weeke. Susanne Wüllner kümmerte sich um Frisuren und Maske der Schauspieler. Schützenvorsitzende Helga Große-Wächter hieß zuvor im Saal des Landhotels Jäckel zahlreiche Gäste und neben Abordnungen heimischer Vereine auch Schützen aus Borgholzhausen, Knetterhausen, Westbarthausen und Werther willkommen. Selbst Bezirkskönig Willi Kolkmann und Gattin aus Petershagen hatten sich auf den Weg nach Künsebeck gemacht. Das Winterfest wurde zugleich zum Anlass genommen, eine Frau zu ehren, die sich um das Schützenwesen verdient gemacht hat. Zur „Schützin des Jahres“ wurde die Leiterin der Damenabteilung, Ulrike Speck, ernannt. Für ihren unermüdlichen Einsatz für die SGH erhielt sie als äußeres Zeichen des Dankes den Verdienstorden. Vorsitzende Helga Große-Wächter überreichte ihr diese Auszeichnung. Kurz: Frohsinn und Heiterkeit bestimmten diesen Abend. Das Tanzbein konnte nach den Klängen der Miami Dance Band aus Rheda-Wiedenbrück geschwungen werden - und das bis in die frühen Morgenstunden.-josch-

„Alles steht Kopf“ lautete das Motto des Winterballs der Haller Schützengesellschaft. Die Spielertruppe bot wieder mit ihrer Playback-Show dem Publikum beste Unterhaltung.

Reinhard Brinkkötter führte launig durch das Show-Programm.

500 Euro für die Biologische Station

Bernhard Walter (li) freut sich über die Spende von Helmut Krusche und Henry Brockmeyer (re), die der Naturpädagogik für Grundschüler zu Gute kommt.

Bereits zum 15. Mal hatten die Orchideenfreunde OWL zu einer Umpflanzaktion in das Gartencenter Brockmeyer nach Halle-Künsebeck eingeladen. Am 8. und 9. Januar konnten Orchideen-Besitzer mit ihren Pflanzen nicht nur Tips zur optimalen Pflege erhalten, sondern vor allem die Wurzeln in hochwertigen Pflanzenstoff neu einbetten, den das Gartencenter Brockmeyer kostenlos zur Verfügung stellte. Die gleiche Aktion wurde außerdem im Detmolder Gartencenter - hier zum 2. Mal - durchgeführt. „Die Qualität der Pflanzen ist schon wesentlich besser," vergleicht Vereinsvorsitzender Helmut Krusche die Haller Orchideen mit den Pflanzen im Lipperland und freut sich über den nachhaltigen Erfolg der Umpflanzaktion: „Das Ergebnis jahrelanger Schulungen!" Und nicht nur die Orchideen profitieren davon - pro Pflanze spenden die Teilnehmer 1 Euro, der der Biologischen Station Bielefeld/Gütersloh zu Gute kommt. Etwa 3.000 SchülerInnen erfahren hier jährlich Naturpädagogik. „Wir bemühen uns, den Schülern die Grundlagen für ein Naturverständnis spielerisch und draußen in der Natur beizubringen," erklärt Bernhard Walter das Ansinnen. Um dieses Angebot weiter aufrecht erhalten zu können, sei die Biologische Station unbedingt auf Spendengelder angewiesen. Deshalb freute sich Bernhard Walter auch besonders über die 500-Euro-Spende - die Einnahmen der Umpflanzaktion großzügig aufgestockt von der Firma Brockmeyer. -sig-

Mehr Demokratie wagen!

Wir leben in der Bundesrepublik in einer repräsentativen Demokratie. Diese Staatsform, die sich seit langem bewährt hat, befindet sich zur Zeit in einer Krise. Die Menschen erwarten von den politisch Handelnen mehr Transparenz bei Entscheidungsprozessen und mehr direkte Beteiligung. Dies kommt durch vielerlei Proteste zum Ausdruck. Diesen Unmut muss man aufgreifen und die Parteien, die laut Grundgesetz zur politischen Willensbildung aufgerufen sind, haben hier eine besondere Verantwortung. Zur parlamentarischen Demokratie gibt es keine Alternative. Aber sie kann und sollte durch Formen direkter Demokratie ergänzt werden. Dazu gehören kritische Denkansätze, das Einbringen unterschiedlicher Meinungen, ebenso wie die Verantwortung Mehrheitsentscheidungen zu erkennen und zu respektieren. Die direkte Beteiligung muss organisiert werden, hier müssen „Spielregeln" erarbeitet werden, damit Entscheidungen dem Allgemeinwohl verpflichtet sind und nicht persönlichen Einzelinteressen. Die Haller Sozialdemokraten wollen sich diesem Diskussionsprozess stellen und laden zu einer öffentlichen Veranstaltung am 11. März,ab 19.30 Uhr in die Gaststätte Pallmeier ein. „Ich wünsche mir eine rege Beteiligung", erläutert SPD-Ortsvereinsvorsitzende Ulrike Sommer. „Wir sind uns unserer Verantwortung auch hier vor Ort sehr wohl bewusst," so Sommer weiter, „ Diese Veranstaltung dient vielleicht auch dem besseren Verständnis für die Mitarbeit in einer Partei und wie wichtig es ist, hierdurch einen Beitrag zur Entwicklung unserer Gesellschaft leisten zu können."

Volksbank unterstützt SC Halle

Die Haller Volksbank hat zwei Trainerhäuschen dem Sportclub Halle gespendet. Das Foto zeigt v.l. Prokurist Wolfgang Leimkühler und Vorstandsmitglied Harald Herkströter von der Volksbank sowie den Vorsitzenden des SC Halle, Henning Witte, und den stellvertretenden Jugendleiter Ulrich Stricker.

Über zwei Trainer- und Spielerhäuschen darf sich der Sportclub Halle (SC) freuen. Die Unterstellmöglichkeiten stehen auf dem am Schulzentrum Masch gelegenen Kunstrasenplatz und sollen Trainer und Spieler vor Unterwetter schützen. Mit einer Spende in Höhe von insgesamt 3800 Euro hat die Haller Volksbank dies möglich gemacht. Vorstandsmitglied Harald Herkströter und Prokurist Wolfgang Leimkühler überreichten symbolisch die Einrichtungen an den Vorsitzenden des SC Halle, Henning Witte, und an den stellvertretenden Jugendleiter Ulrich Stricker. Beide Sportfunktionäre bedankten sich für die großzügige Spende und meinten übereinstimmend: „Das Geld ist hier gut angelegt." -josch-

Seit 5 Jahren in Halle
Mehüde Salikara's
Friseursalons

Friseurmeisterin
Mehüde Salikara

Herzlich willkommen in unseren beiden Friseursalons
Feiern Sie unser Jubiläum am 5.3.2011 mit einem Glas Sekt oder Saft

Zur Verstärkung unseres Teams suchen wir noch eine/n Jahrespraktikanten/in und eine/n Friseur/in

2x in Halle: Lange Str. 37 · Tel. 856 855 / Bahnhofstr. 39 · Tel. 734 6899
Mobil 0160/1604218 · Mo - Fr 9 - 18 Uhr, Sa 8.30 - 13 Uhr, auch ohne Termin

Zum 5. Geburtstag: 5 € Treuegutschein bis 31.3.2011 bei einer Dienstleistung ab 15 €

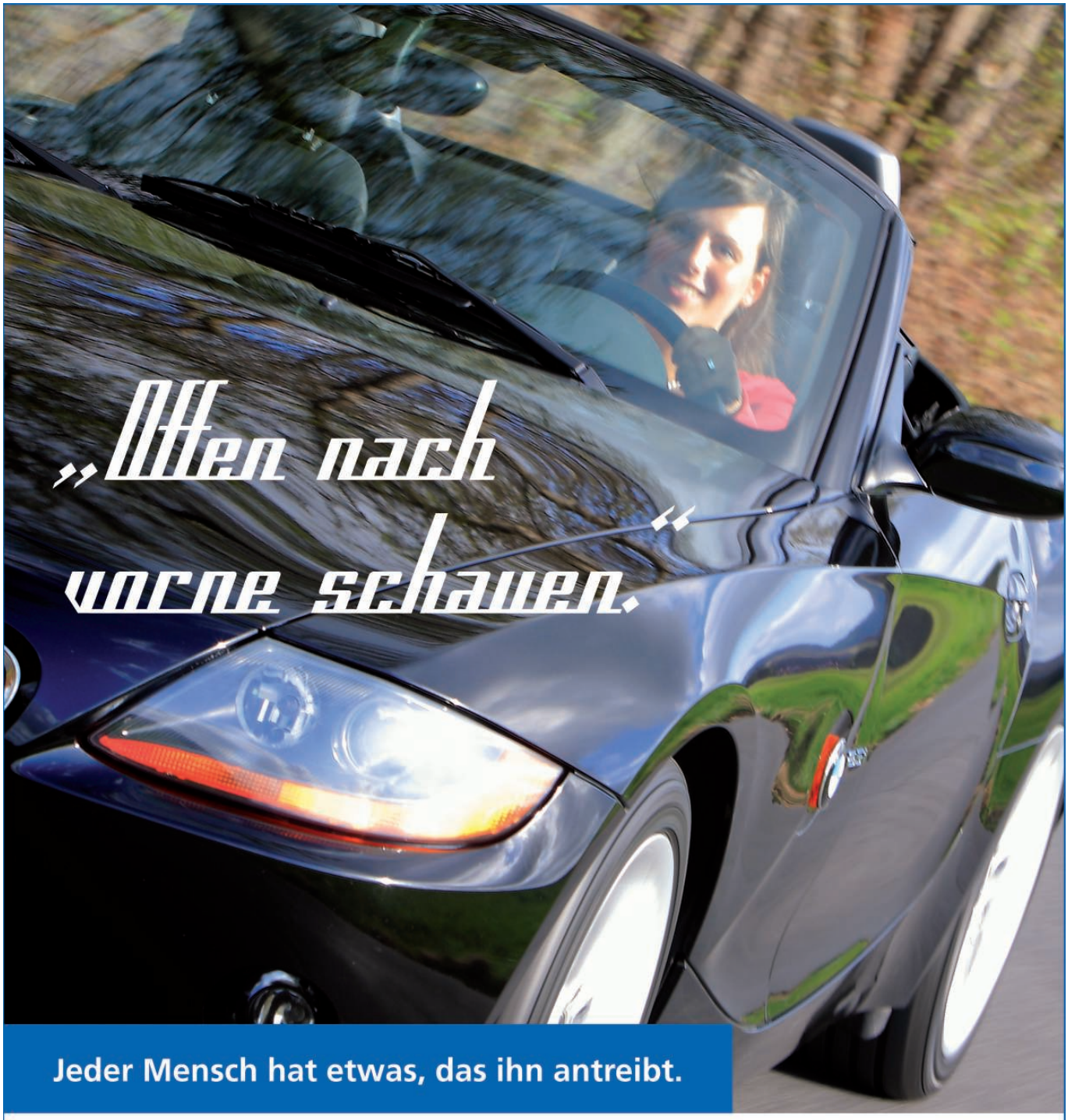

Jeder Mensch hat etwas, das ihn antreibt.

Wir machen den Weg frei.

Anja Brückner kennt viele Wege. Beruflich und privat. Als Mitglied des 90-köpfigen Teams der Volksbank Halle/Westf. eG ist sie in der Filiale Masch im Kundenservice tätig. Dort wird sie von Kunden und Kollegen für ihr Fachwissen und ihre offene Art geschätzt. Als Mensch, der viele Dinge ins Rollen bringt, ist sie oft mit ihrem Cabriolet unterwegs. Ob hinterm Steuer oder beim Kundengespräch: Sie schaut offen nach vorne und behält das Ziel im Auge.

www.vb-halle.de

Volksbank Halle/Westf. eG